UMA SECÇÃO

DIARIO DE PERNAMBUCO

EDIÇÃO DE 14 PAGINAS

JORNAL MAIS ANTIGO EM CIRCULAÇÃO NA AMERICA LATINA

A. J. de Miranda Falcão, Fundador

RECIFE — PERNAMBUCO — BRASIL | N. 230 — ANNO 114 | TERÇA-FEIRA, 8 DE AGOSTO DE 1939

"A Polonia repellirá qualquer tentativa contra seus interesses"

(Do discurso, domingo, do marechal Rydz Smigly)

Será mantido com o mesmo vigor o controle aduaneiro polonez em Dantzig

UM COMMUNICADO OFFICIAL DO GOVERNO DE VARSOVIA SOBRE OS ULTIMOS INCIDENTES NA CIDADE LIVRE — O MARECHAL RYDZ SMIGLY REAFFIRMA A FIRME RESOLUÇÃO DO SEU POVO EM IR A' GUERRA CASO SEJA FERIDA A SOBERANIA DO PAIZ — FALANDO PERANTE CEM MIL PESSOAS — COMMENTARIOS AO DISCURSO DO INSPECTOR GERAL DO EXERCITO POLONEZ — UMA FALA DE GOERING

"A POLONIA SE ACHA INTEIRAMENTE CONGREGADA EM VOLTA DE SEU CHEFE, UNIDA, PODEROSA E RESOLUTA"

VARSOVIA, 7 (A. N.) — A imprensa desta capital se consagra, hoje, inteiramente, ás cerimonias commemorativas que se effectuaram hontem em Cracovia.

O importante discurso que o marechal Smigly Rydz pronunciou, hontem, ali, é publicado na primeira p gina, sob grandes titulos, tomados das proprias declarações do chefe do Exercito Polonez.

Nos seus commentarios, os jornaes salientam que as manifestações de hontem constituiram mais uma prova da unidade nacional e demonstraram a vontade de defesa de toda a nação polineza. Em artigo sob o titulo **Em guarda**, o orgão governamental **Express Poranny** escreve o seguinte:

"Toda a Polonia se achava hontem, em Cracovia, com o coração vibrante de enthusiasmo e dentro de uma perfeita communicação patriotica. O estrangeiro, que acompanhou as manifestações de Cracovia, sabe igualmente que as palavras do marechal Smigly Rydz exprimiram o verdadeiro estado da alma polineza, força vital sem a qual ninguem póde pretender talhar a historia da Europa. Quando se relê a passagem do discurso em que o marechal declara que a palavra paz só póde significar para nós receber e para os outros dar e quando elle põe em guarda contra o erro de crer que o nosso amôr á patria nos dá menos direitos ou nos impõe menos deveres que aos outros, se comprova com que força se desenha o contraste moral entre o espirito de conquista germanico e o patriotismo polonez.

O marechal definiu a nossa attitude em face da opinião publica mundial e da politica allemã que tende para a hegemonia pela violação dos mais sagrados direitos e dos mais vitaes interesses da Polonia. Em guarda! Estas palavras pronunciadas pelo chefe supremo no dia do anniversario da data de 6 de agosto são sem duvida palavras historicas que reflectem, ao mesmo tempo, calma e bom senso, mas tambem uma attitude vigilante e decidida da parte da Polonia. Isso é o que devemos actualmente proclamar ao mundo e ninguem tem a menor duvida sobre a maneira por que a Polonia se comportará, si alguem tentar ferir os seus direitos.

Juramos combater até conquistar a victoria, como o jurámos, hontem, e cumpriremos esse juramento. Que aquelles que alimentam sonhos de aggressão meditem bem nisso, pois do contrario poderão levar a uma catastrophe o seu proprio paiz."

Concluindo, o mesmo jornal declara ainda o seguinte:

A nação polineza se acha inteiramente congregada em volta do seu chefe, unida, poderosa e resoluta." O marechal Smigly Rydz e o coronel Beck, que assistiram á cerimonia de Cracovia, regressaram, hontem mesmo, á tarde, a esta capital.

O CASO DOS INSPECTORES ADUANEIROS POLONEZES

DANTZIG, 7 — Notava-se, hontem, aqui, evidentemente, que voltaram a aggravar-se as relações entre Dantzig e a Polonia.

As autoridades nazistas consideram como sendo documentos provocadores que conduzem intencionalmente ao erro uma nota apresentada, sabbado, pelo representante diplomatico da Polonia, ao Senado de Dantzig, a respeito da actividade dos inspectores aduaneiros polonezes no territorio da Cidade Livre e um communicado publicado, á noite daquelle mesmo dia, sobre o mesmo assumpto, pelo governo de Varsovia.

Suppõe-se, aqui, que o chefe do partido nazista desta cidade, sr. Albert Forster, que partiu para Berchtesgaden, vá tratar do assumpto com Hitler que o receberá, hoje, em audiencia, em Bersalzberg. Ao que se affirma, nos circulos politicos, nessa entrevista se tratará da questão de Dantzig.

Nos meios bem informados se affirma, a proposito do caso, que o sr. Chodacki, representante diplomatico da Polonia nesta cidade, communicou, sabbado, pela manhã, ao governo de Varsovia, uma noticia corrente aqui de que os funccionarios aduaneiros de Dantzig pretendiam, a partir de hontem, oppor-se ao exercicio do controle effectuado por certos inspectores aduaneiros da Polonia. O governo polonez, deante disso, interpellou, ultimativamente, o Senado de Dantzig, sobre a veracidade de tal informação e ameaçou, ao mesmo tempo, de armar e uniformizar todos os inspectores aduaneiros da Polonia em Dantzig que até agora usar trajes civis e não conduzem armas.

Os meios nazistas affirmam que o governo de Dantzig não se achava em condições de acolher tal interpellação, pois a noticia a que a mesma se referia era inexacta e considerava o tom da interpellação como uma insolencia. Nos mesmos meios se affirma que em tudo isso ha apenas, da parte da Polonia, uma tentativa de provocar panico, interpretando-se, no mesmo sentido, uma ordem dada aos funccionarios polonezes para que colloquem as suas familias em segurança, fóra do territorio dantziguense, em vista das mesmas correrem perigo aqui.

Diz-se ainda que na sua resposta de hoje ao representante diplomatico polonez, o Senado de Dantzig teria chamado a attenção do mesmo para a attitude estranha da interpellação, uma vez que a mesma se basciava exclusivamente numa informação inexacta e que teria repellido, de maneira energica, a ameaça formulada por Varsovia. Ao mesmo tempo, se sabe que o governo de Dantzig entabolará negociações com o representante da Polonia, para esclarecer fundamentalmente a questão da competencia dos inspectores aduaneiros polonezes em Dantzig, fazendo-se constar que os inspectores sobre os quaes se provar que se occupam de outras questões não aduaneiras não serão reconhecidos em Dantzig.

AS COLONIAS E DANTZIG

BERLIM, 7 — "A Europa não terá paz emquanto a injustiça colonial não tenha sido reparada" — escreve notadamente um matutino desta capital, fazendo-se porta-voz de um discurso que o general Von Epp pronunciou, hontem, em Dresd.

Proseguindo, o mesmo jornal accentua:

"Não é natural que um povo, ao qual se recusa as suas possibilidades economicas de existencia seja factor de contentamento. O argumento de que a Europa só recomeçaria a gosar de paz depois da liquidação do problema austriaco, depois, do problema sudeta e depois do problema tcheque, foi mais uma vez utilizado acerca de Dantzig e se extende agora ao problema das colonias que a Allemanha perdeu na Grande Guerra."

HOMENAGENS AOS MEMBROS DA LEGIÃO BRITANNICA

PARIS, 7 — Realizou-se, hontem, aqui, um banquete official offerecido em honra dos membros da Legião Britannica que se encontram em visita á França.

Falou o sr. Charpentier de Ribes, ministro das Pensões, que, depois de brindar o rei da Inglaterra e o presidente da Republica Franceza, celebrou a profunda amizade que sempre uniu os excombatentes da Inglaterra e da França.

A LITHUANIA DEFENDERA' A SUA NEUTRALIDADE

KAUNAS, 7 — O orgão officioso **Lietuvos Aidas**, em artigo evidentemente inspirado declara que a Lithuania defenderá a sua neutralidade por todos os meios ao seu alcance contra quem quer que seja que ouse attentar contra ella.

Accrescenta que os lithuanos querem repetir isso mais uma vez áquelles que ainda possam ter duvidas a respeito do assumpto.

REGRESSA A' BASE

STAMLI 7 — Uma divisão da Esquadra Ingleza do Mediterraneo, composta do encouraçado **Waispite** e de quatro contra-torpedeiros, que passou quatro dias no porto desta cidade, partiu, hontem, pela manhã, afim de regressar ás suas bases naquelle mar.

A POLONIA REPELLIRA'

CRACOVIA, 7 — Realizou-se, hontem, em Cracovia, a commemoração solenne do vigesimo quinto anniversario da fundação das primeiras legiões do marechal Pilsudski que lutaram pela independencia da Polonia, participando das mesmas milhares de legionarios e altas personalidades civis e militares polonezas.

O marechal Smigly Ridz, inspector geral do Exercito, pronunciou um vibrante discurso. Alludindo á situação internacional, ludindo á situação internacional, actual e sobretudo á questão do Dantzig, affirmou que a Polonia repellirá, com todas as suas forças, toda tentativa, directa ou indirecta, contra os seus interesses, os seus direitos e a sua dignidade.

22 DEPUTADOS BULGAROS VÃO A' RUSSIA

SOFIA, 7 — Vinte e dois deputados, chefiados pelo vice-presidente da Camara, sr. Markoff, seguiram, sabbado, á noite, para Moscou.

Deverão demorar cerca de vinte dias na capital sovietica, onde estudarão as possibilidades de estreitamento das relações economicas entre os dois paizes. De algum tempo a esta parte, a imprensa bulgara manifesta certa sympathia pela União Sovietica e expressa o desejo de que sejam apertados os laços economicos e culturaes bulgaro-sovieticos.

SALVOU O AVIÃO POLONEZ

DANTZIG, 7 — O navio **Hansestadt Danzig**, um dos vapores que trabalham para descongestionar o trafego maritimo na parte compreendida pelo Corredor Polonez, entre Stettin e Pillau com o resto da Allemanha, salvou, hoje, pela manhã, um pequeno avião polonez á altura da peninsula de Hela, que separa a Bahia de Danizig do Mar Baltico.

O referido apparelho havia feito evoluções varias vezes sobre aquelle barco, de bordo do qual se podia observar que o seu piloto batia chapas do navio. Depois, houve qualquer coisa nos motores do apparelho e este caiu ao mar nas immediações do navio que salvou os dois tripulantes polonezes e os fez desembarcar, dez minutos depois, em Zoppot.

A RESPOSTA DE DANTZIG

DANTZIG, 7 — Um communicado official, aqui divulgado, pela manhã de hoje, annuncia que o Senado de Dantzig fez entrega, esta manhã, ao representante diplomatico da Polonia nesta cidade livre, sr. Chodaki, de uma nota em resposta a que lhe foi dirigida pelo governo de Varsovia acerca da actividade dos inspectores aduaneiros polonezes no territorio dantziguense e da ameaça feita, com caracter de **ultimatum**, pela Polonia. Até o momento em que telegraphamos não foi divulgado o texto da nota do Senado de Dantzig.

VENCEU O CANDIDATO RADICAL-SOCIALISTA

PARIS, 7 — Durante as eleições complementares para a Camara dos Deputados, que se realizaram, hontem, no districto eleitoral de La Tour de Pinet, em Dauphine, triumphou sobre o candidato socialista, o candidato do Partido Radical Socialista.

Nas eleições de 1936, havidas no mesmo districto, o candidato do Partido Radical Socialista, cuja vaga foi preenchida agora por ter fallecido, havia sido eleito com o apoio do Partido Socialista, sob os auspicios da chamada Frente Popular Franceza. Como se vê, as coisas mudaram muito agora.

Por outro lado, o numero de votos obtidos, no mesmo districto, pelos communistas, recuou de 1.980 para 780, havendo, portanto, uma perda de 1.200 votos.

O MINISTRO DA GUERRA INGLEZ EM PARIS

PARIS, 7 — O ministro da Guerra da Inglaterra, sr. Hore Belisha, chegou, hontem, á noite, por via aerea, a esta capital, onde se demorará alguns dias.

"NENHUMA INFORMAÇÃO NOVA"

LONDRES, 7 — Em editorial de hoje sobre a questão de Dantzig, o **Daily Telegraph** escreve o seguinte:

"A crise immediata de Dantzig foi retardada, senão evitada, graças á acção do Senado de Dantzig que annullou, quasi á ultima hora, as instrucções dadas aos officiaes aduaneiros polonezes, no sentido de voltar aos seus postos e assignalar isso. Mas, o litigio ainda não foi regulado. O governo polonez continu'a a esperar a resposta ao seu **ultimatum**, no qual pintava a acção nazista como uma violação flagrante do accordo polono-dantziguense, mas foi ganho tempo para um exame da situação.

Do lado polonez, se deseja fortemente chegar a um accordo satisfatorio.

Respeitamos e estimamos tam-

(Conclue na 4.ª pagina)

INJURIOU HITLER E GOEBELS

CONDEMNADO O INSPECTOR DAS ALFANDEGAS POLONEZAS, EM DANTZIG

DANTZIG, 7 (H.) — Foi condemnado a 18 mezes de prisão o inspector das alfandegas polonezas, sr. Lipinski, accusado de proferir termos ultrajantes contra o chanceller Hitler e o sr. Joseph Goebbels.

ESPERA-SE A DEMISSÃO DO MINISTRO DA GUERRA DO JAPÃO

SERA' DECIDIDA, HOJE, A POSIÇÃO NIPPONICA EM FACE DA NOVA ORDEM DE COISAS CREADAS NA EUROPA — A ADHESÃO DE TOKIO A' ALLIANÇA MILITAR ITALO-GERMANICA — A OPPOSIÇÃO DO EXERCITO A' POLITICA DO MINISTRO ITAGAKI — AINDA NÃO FORAM REATADAS AS NEGOCIAÇÕES ANGLO-JAPONEZAS

ANNUNCIADA, OFFICIALMENTE, A CONCLUSÃO DE UM ACCORDO NIPPO-SOVIETICO, EM TORNO DO CASO DAS ILHAS SAKALINAS

TOKIO, 7 — Os jornaes matutinos desta capital publicam um despacho de Moscou, no qual se annuncia que, depois de oito mezes de negociações difficeis, foi concluido um accordo nippo-sovietico sobre os contractos collectivos do trabalho nas empresas petroliferas do norte da ilha de Sakhaline.

Como é sabido, o petroleo de Sakhaline é explorado pelo Japão que, para esse fim, emprega mão de obra russa. Foi depois de uma conferencia de seis horas, que se effectuou, sabbado, a sexagesima quinta realizada de novembro para cá, que o sr. Takamori, agente em Moscou da companhia petrolifera japoneza "Bagarujin", em declarações feitas á imprensa sovietica, affirmou que os syndicatos do Extremo Oriente aplainaram as ultimas difficuldades.

Accrescentou que os novos contractos collectivos de trabalho serão assignados mui proximamente. Nesse sentido, as duas partes interessadas nas negociações já tiveram, hontem, á noite, um entendimento.

NAO DEFINE A POSIÇÃO JAPONEZA

TOKIO, 7 — Abordado, esta manhã, pelos jornalistas estrangeiros, o porta-vos do Ministerio das Relações Exteriores se negou a definir a posição do Japão em face dos rumores sobre suppostas negociações militares entre a Allemanha, a Italia e o Japão, respectivamente, em torno da adhesão nipponica á alliança politica e militar concluida entre Berlim e Roma, recentemente.

O mesmo porta-vos accrescentou que não poderia dar detalhes a respeito de que foi tratado nas conferencias havidas entre os embaixadores do Japão em Berlim e em Roma, srs. Oshima e Shiratori.

Informou que não possuia pormenores officiaes sobre aquella entrevista que se effectuou, á semana passada, no Lago de Como, no norte da Italia, adeantando que, mesmo os tivesse, não poderia publical-os.

Interrogado sobre si a annunciada viagem á Europa do general Terauchi se relaciona com as faladas conversações militares, o porta-voz se limitou a repetir as declarações officiaes de que aquelle general vae á Allemanha assistir ao Congresso de Nuremberg.

ENTENDIMENTO SATISFATORIO

TOKIO, 7 — Ainda hoje, não foram reatadas as negociações anglo-japonezas pelo facto do embaixador da Inglaterra nesta capital, sir Robert Craigie e alguns membros da delegação britannica terem do passar o "week-end" fóra desta capital, esperando-se que regressem á tarde.

Sobre o curso das futuras conversações, varios jornaes, e notadamente o *Asahi Shimbun*, declaram que, na opinião dos circulos politicos, dependerão ellas das instrucções recebidas de Londres pelo diplomata britannico.

No caso em que essas instrucções não tomem em consideração as exigencias japonezas sobre a entrega de prata chineza depositada nos bancos das concessões estrangeiras de Tientsin, a conferencia entraria indubitavelmente em crise.

No entanto, si as referidas instrucções forem favoraveis áquellas pretensões nipponicas, as negociações entraram numa phase de rapidos progressos no sentido de um entendimento satisfatorio.

NENHUMA MENÇÃO

BERLIM, 7 — A imprensa desta capital não fez, até agora, nenhuma menção ás noticias de fonte italiana que annunciam a imminente adhesão do Japão á alliança politica e militar germano-italiana.

ANNUNCIA OFFICIALMENTE

TOKIO, 7 — O Ministerio das Relações Exteriores confirmou officialmente a mensagem de Moscou, publicada, hoje, pelos matutinos desta capital, annunciando a conclusão de um accordo entre os representantes da companhia japoneza concessionaria das jazidas de petroleo da parte septentrional russa da ilha de Sakhaline e a União Operaria Sovietica do Extremo Oriente, sobre os contractos collectivos do trabalho.

REUNIR-SE-AO HOJE

TOKIO, 7 — Corre, hoje, aqui, a noticia de que, na reunião de amanhã da Conferencia dos Cinco Ministros, será discutida a possibilidade do Japão adherir á alliança militar recentemente concluida entre os governos de Berlim.

Nos meios bem informados se affirma que, por instigação do ministro da Guerra, general Itagaki, a referida conferencia effectuará, amanhã, uma reunião extraordinaria, para estudar e decidir "a politica japoneza em face da nova situação creada na Europa."

Como é sabido, a 3 do corrente, os chefes militares nipponicos assumiram uma nova posição em prol de uma politica de reforçamento do pacto anti-Komintern".

O "triumvirato do Exercito", composto do general Kanin, chefe do Estado Maior Imperial, do general Itagaki, ministro da Guerra e do inspector geral do Exercito tenente-general Nishie, decidiu então levar ao conhecimento do governo o ponto de vista do Exercito.

Como é sabido, o presidente do Conselho de Ministros, Barão Hiranuma, se negou, na ultima reunião da Conferencia dos Cinco Ministros, a discutir essa questão, mas em face da insistencia dos militares, decidiu tomar a mesma em consideração e, assim, o gabinete deverá tomar conhecimento, amanhã, do problema da conclusão de uma eventual alliança com o eixo Roma-Berlim.

Pela manhã de hoje, o general Itagaki e outros chefes militares estiveram reunidos em companhia dos chefes dos serviços do Ministerio da Guerra, afim de estabelecer definitivamente a posição do Exercito.

CADA VEZ MAIS DIFFICIL

TIENTSIN, 7 (H.) — O reabastecimento da concessão britannica desta cidade torna-se cada vez mais difficil. As casas de negocio, restaurantes e hoteis annunciam que estão obrigadas a fechar as suas portas por não estarem em condições de servir á clientela.

Não obstante, as autoridades japonezas continuam affirmando que não deseja prejudicar o reabastecimento das concessões.

PROTESTO YANKEE

HANKOW, 7 (U. P.) — As autoridades yankees protestaram energicamente contra o bombardeio dos japonezes sobre o hospital lutherano americano de Kiosban, o qual foi attingido em cheio por seis projectis.

DISCUTIRAM

TOKIO, 7 (U. P.) — Os ministros da Guerra e da Marinha discutiram a posição do Exercito.

APOIA AO EXERCITO

TOKIO, 7 (U. P.) — O Partido "Thakai Taishetto" approvou a resolução de apoio ao Exercito, instituindo na conclusão de uma alliança militar com a Allemanha e a Italia visando estabelecer uma nova ordem de coisas na Asia.

O MINISTRO ITAGAKI SE DEMITTIRA'

TOKIO, 7 (U. P.) — O primeiro ministro Hiraynuma conferenciou com o general Itagaki. Os circulos bem informados opinam que o ministro da Guerra demittir-se-á proximamente devido á divergencia entre os chefes militares e

(Conclue na 4.ª pagina)

O mysterio do Tyrol do Sul

INCONCILIAVEIS OS OBJECTIVOS DA DOUTRINA E DA POLITICA HITLERISTA: A "PUREZA DA RAÇA" E O "ESPAÇO VITAL"

Léon BLUM

(Antigo presidente do Conselho de Ministros da França)

(Copyright dos "Diarios Associados" e de "Cooperation")

(Toda a reproducção, mesmo parcial, rigorosamente prohibida)

PARIS, julho.

Ha na maneira dos dictadores uma "entente" verdadeiramente magistral do effeito dramatico. Elles são admiraveis em manter o mundo em suspenso, prolongar a espera do golpe theatral, para, no final das contas, executal-o em outro momento, noutro terreno, em outras condições não imaginadas pelo seu publico universal.

DEPORTAÇÃO EM MASSA

Deante de uma Europa attenta, cheia de ansiedade, a occupação da Bohemia, da Austria, da Albania, as ameaças contra a Polonia, tudo isto foi feito de surpresa. No começo deste mez de julho o publico previa um brusco golpe de força em Dantzig. Nada em Dantzig, mas oito dias mais tarde a mil kilometros de distancia a deportação em massa dos duzentos mil allemães que povoam o Tyrol italiano...

Essa extraordinaria empreitada agitou a opinião publica não somente pelo que ella tem de *inhumano* de barbaro, no sentido proprio do termo, isto é, de incompativel com todas as idéas que para nós exprime a palavra *civilização*, mas tambem pelo que ella tem de estranho e quasi *inexplicavel*.

Suppoz-se que, em deslocando assim toda uma população, os dictadores da Italia e da Allemanha tivessem tido por objectivo rodear de sigillo certos preparativos de ordem militar: transportes de tropas e de material allemão pelo Brenner, de cuja passagem "*Sud-Tyrol*" é a chave e dispositivos de ataque contra a Suissa. Essa interpretação corresponde evidentemente a designios plausiveis, ou mesmo provaveis, e, no entanto, custa-me acceital-os. Em caso de guerra européa, o eixo Roma-Berlim tentaria sem duvida, forçar a Suissa pelo sul ao mesmo tempo que pelo norte mas, se nos reportamos ás publicações recentes dos especialistas suissos, o ataque teria logar, não pelo Passo do Brenner, mas pela linha do Gothardo, direcção de Lucerna-Bale, e, pela linha Simplon na direcção de Laussane-Genebra. Por outro lado, é verosimil que a medida tomada *contra* os allemães seja destinada a lançar uma cortina de fumaça sobre os movimentos de tropas e transportes militares, presentes e vindouro. Seria então a historia da Gribouille se lançando á agua para evitar um aguaceiro... A precaução seria, bem mais apparente de que os movimentos que ella deveria dissimular.

Eu estaria, antes tentado, pela minha parte, a procurar a explicação no "Mein Kampf", obra *cuja leitura não me cansarei de recommendar* mas leitura attenta e periodica.

Encontram-se nesse livro duas passagens, muito curiosas, sobre a questão do "Sud-Tyrol" que, evidentemente, preoccupa Hitler ha muito tempo. Darei as minhas referencias aos amadores: — o capitulo 6 do segundo tomo, intitulado: "*Luta dos primeiros tempos*", e, sobretudo, o capitulo 13 do mesmo tomo, sob o titulo: "*A politica allemã das alianças do post-guerra*".

Hitler, desde a época em que escrevia o "Mein Kampf", considerava a alliança offensiva com a Italia como um dos elementos "necessarios" da politica por elle pregada para o Reich: — politica de "revanche", militar no Oeste e de expansão territorial, no Leste. Todas as considerações de ordem secundaria deveriam ser sacrificadas, segundo elle, a esse objectivo essencial. Dess'arte, levantava-se Hitler com insultante indignação, contra a fracção da opinião allemã que teimamava em agitar a questão do Tyrol, com risco de prejudicar a alliança germano-italiana. Essa reivindicação "intempestiva", declarava elle, não pode despertar entre os allemães nenhum enthusiasmo patriotico e, para tudo dizer, Hitler a denunciava como uma diversão ou uma trahição judaicas. Conclue elle, mais ou menos, nestes termos:

— "*Deixemos o Tyrol tranquillo. Nós veremos, mais tarde, quando os grandes objectivos tiverem sido attingidos, quando a Allemanha tiver primeiro, reconquistado a sua independencia politica e o seu poderio...*"

(Conclue na 2.ª pagina)

DECRETOS DO GOVERNO FEDERAL

NOMEAÇÕES, EXONERAÇÕES E OUTROS ACTOS NAS PASTAS DA JUSTIÇA, VIAÇAO E FAZENDA

DECRETOS DO GOVERNO FEDERAL??

RIO, 7 (A. M.) — O presidente da Republica assignou os seguintes decretos:

NA PASTA DA JUSTIÇA:

Nomeando: os enfermeiros em disponibilidade Manoel Alves Teixeira Junior e Augusto Tavares para o cargo da classe C da carreira de attendente; os mestres em disponibilidade Fernando Ferreira de Lemos e Emygdio Barbosa e o ex-repetidor do Instituto Nacional de Surdos-Mudos para a classe G da carreira de inspector de alumnos e Antheiro Galeão Carvalhal para a classe E, da carreira de escripturario da Imprensa Nacional.

NA PASTA DA VIAÇÃO:

Concedendo exoneração a João Avelino da Trindade, do cargo em commissão de director do quadro III; e exonerando Edgard Teixeira e Carlos Luiz Taveira, dos cargos, tambem em commissão, de directores do referido quadro III; e nomeando para substituil-os, nos cargos de director, do quadro III, o official administrativo Alfredo Avelino Pinto Guimarães; o engenheiro classe K Antonio Cavalcanti Vieira da Cunha; e o engenheiro da mesma classe Romeu de Albuquerque Gouveia e Silva, todos em commissão.

Nomeando: o director em disponibilidade da extincta Secretaria do Tribunal Eleitoral do Maranhão, Luiz Vianna para a classe K da carreira de official administrativo da E. de F. Central do Brasil; o escripturario classe G, Henrique Torrat, para a classe H, da carreira de official administrativo do quadro II; e interinamente, para a carreira de pratico de engenharia, Paulo Maria Duprat Serrano, Isauro Pinto, Afranio Freitas Bruzzi, Roberto Oscar de Barros Cavalcanti, Edgard Virgilio Pinon; agente interino do quadro XX, Maria Antonietta Menezes de Lorenzo, interinamente para agente do quadro IV; o servente do quadro XXXV, Lourival Araujo dos Santos para carteiro do mesmo quadro; e para servente do quadro XVII, José Walter Ramos.

Exonerando Luiz Palma Lima e Rubens Pereira Reis de Andrade, da carreira de pratico de engenharia.

Concedendo exoneração a Maria Antonietta dos Santos Mattos, da classe C, da carreira de escripturaria do quadro XXXVIII; a Harry Baer Sottemann, da carreira de escripturario do quadro XX, a Ubiratan Ribeiro Falcão, da carreira de servente do quadro XVII; a Floriva de Oliveira Coelho, de praticante do quadro XLIII; a José Soares de Quevedo, de agente com funcções de thesoureiro da agencia postal-telegraphica de Capão Bonito, São Paulo; e a Ecilda Xavier Nunes, agente postal de Noropopolis, Goyaz.

Designando Elesbão de Castro Velloso, que exerce em commissão o cargo do quadro III, para desempenhar as funcções de director technico dos Telegraphos, em virtude de exoneração do titular Edgard Teixeira.

Concedendo aposentadoria: ao official administrativo Leonel Duguet Coelho, do quadro XXIV; ao almoxarife Manoel Affonso Alves, do quadro IV; a Annibal de Lima Barroso, telegraphista do quadro III; ao inspector de linhas telegraphicas José Miralles Marinho; e ao machinista de estrada de ferro do quadro II, Henrique Pimenta Braslei.

Promovendo, por antiguidade, á classe I, o official administrativo do quadro II, Edgard Gomes de Carvalho.

Demittindo Mario Moreira de Medeiros e José Maciel da Silva, da carreira de agente de estrada de ferro, do quadro XVIII; e por abandono de emprego Maria José de Carvalho Faria, de ajudante da agencia postal do Alto da Boa Vista, nesta capital.

Transferindo o escripturario do quadro XIV, Aurea Giusti, para o quadro IV.

Declarando sem effeito as nomeações do escrevente em disponibilidade dos extinctos cartorios eleitoraes José Manuel de Freitas para o cargo de escripturario do quadro II, perdendo o direito da situação de disponivel; de Arminda Bruck de Souza para o cargo de escripturaria do quadro XXXV; de Zulmira Menezes Rebello para o cargo de agente do quadro IV; de Gildo Salamá para a carreira de agente do quadro IV; e de Anna Amelia de Souza Martins, para agente postal de Divinopolis, no Rio Grande do Norte.

NA PASTA DA FAZENDA:

Nomeando o funccionario em disponibilidade da Justiça Eleitoral, Caetano Pinto de Miranda Montenegro Filho para official administrativo, classe E, da delegacia fiscal no Rio Grande do Sul.

DR. CASTRO SILVA
DAS CLINICAS DE BERLIM E PARIS
Molestias das senhoras, vias urinarias, operações e partos.
Cons. 9 ás 11 e das 3 ás 5 horas
Av. Marques de Olinda, 136
RECIFE

DEFINIDA A SITUAÇÃO DOS FILHOS ADOPTIVOS

O DIRECTOR GERAL DA FAZENDA NACIONAL, BASEADO NUM PARECER DO SR. CLOVIS BEVILAQUA, RÉCONHECE-LHES O DIREITO A' REVERSÃO DE PENSÃO E MEIO SOLDO

RIO, 7 (A. M.) — O sr. Romero Estellita, director geral da Fazenda Nacional, decidindo um recurso interposto pelo testamenteiro e tutor judicial do Districto Federal, sr. Frutuoso de Aragão Bulcão, proferiu despacho sobre a situação dos filhos adoptivos em face do Codigo Civil e da Constituição de 10 de novembro de 1937, reconhecendo-lhe o direito á reversão de pensão e meio soldo.

No seu despacho, o sr. Romero Estellita diz o seguinte:

"Pede a menor Jurema Pinto Pessoa, filha adoptiva do general Olavo Pinto Pessoa e de sua esposa, Alice de Azevedo Pinto Pessoa, ambos já fallecidos, que revertam a seu favor as pensões de montepio e meio soldo instituidos por seu pae e das quaes era beneficiaria sua mãe.

Foi a pretensão indeferida sob a allegação de se ter verificado a morte da detentora das pensões antes do advento do decreto-lei n. 196, de 22 de janeiro de 1938, só depois do qual os filhos adoptivos passaram, para a percepção da pensão de montepio militar, a ser contemplados na segunda ordem de herdeiros.

Dou provimento ao recurso para, reformado o despacho recorrido, deferir o pedido formulado pelo representante legal do menor.

Assim o faço com fundamento no parecer de Clovis Bevilaqua e tambem porque, resolver de modo differente, seria decidir contra o espirito da Constituição de 10 de novembro de 1937, que collocou a familia sob a protecção do Estado e prescreveu que a infancia deve ser objecto de cuidados e garantias especiaes do poder publico.

Com effeito, conclue o director geral da Fazenda Nacional, não se poderia negar a reversão reclamada, sem olvidar o Codigo Civil, na parte que regula o instituto da adopção, ou sem esquecer, como ficou dito, os altos principios de protecção á familia e á infancia, inscriptos na Lei Fundamental do Estado Novo.

O PARECER DO SR. CLOVIS BEVILAQUA

Conforme ficou dito acima, o sr. Romero Estellita baseou num parecer do sr. Clovis Bevilaqua, sobre o direito dos filhos [illegible] de militares ao montepio e meio soldo.

Aquelle parecer conclue dizendo que, sendo o montepio instituição destinada a amparar a familia dos servidores do Estado, a qual, pela morte do seu chefe, se acha privada do seu principal sustentaculo; e tendo o Codigo Civil equiparado o filho adoptivo ao legitimo para os fins da successão; sempre opinei que esse filho não podia mais ser afastado do montepio e meio soldo dos militares. Antes do Codigo Civil art. 1605, pois que a legislação anterior não havia regulado a adopção, o silencio da lei do montepio importava na ausencia do direito do adoptivo a essa pensão; mas, desde que a lei collocou em pé de igualdade o legitimo ao adoptivo, não vejo como hesitar no reconhecer o direito desse filho a receber, do pae ou da mãe adoptiva, o amparo, que lhe cabe, como parte integrante da familia, limitada embora ao adoptante com o adoptado. A adopção, para os que têm filhos pela natureza, é instituição social de grande alcance. Desenvolve sentimentos effectivos do mais puro quilate, já tive occasião de dizer, e augmentar o capital de affecto e de bondade necessario ao aperfeiçoamento moral do homem; chamando para o aconchego da familia e para as doçuras do bem estar filhos privados de arrimo ou de meios idoneos, aproveita e dirige capacidades, que, de outro modo, correriam o risco de ser perder, em prejuizo dos individuos e do grupo social a que pertencem. Foi com essa orientação que o Codigo Civil organizou esse instituto, assegurando-lhe uma funcção social altamente benefica. Mas para realizar a sua finalidade ha de ter os effeitos, que a lei lhe attribue. Não se diga porventura, que a lei civil differe da militar. Nas relações de familia a lei é a mesma; o pae, como tal, é pae, seja militar ou civil. Objecta-se, entretanto, que o decreto-lei n.º 196, de 22 de janeiro de 1938, somente agora reconheceu o direito do filho adoptivo ao montepio militar, e, portanto, se o obito do adoptante, ou, como é o caso da menor Jurema, da detentora das pensões occorreu antes dessa lei o montepio não beneficia o filho adoptivo. Mas, em primeiro logar, como ficou dito acima, se o Codigo Civil equiparou para a successão o filho adoptivo ao legitimo, não podemos dizer que somente agora o filho adoptivo adquiriu direito á pensão do montepio militar.

OS FILHOS ADOPTIVOS PASSAM A SER CONTEMPLADOS NA SEGUNDA ORDEM DOS HERDEIROS

Terminando o seu parecer o senhor Clovis Bevilaqua declara que depois o decreto-lei citado em seu artigo 8 diz que para a percepção de pensão do montepio militar, os filhos adoptivos "passam" a ser contemplados na segunda ordem dos herdeiros.

Se "passam", é porque deviam estar em outra ordem de herdeiros, a qual, como em relação ao montepio civil, devia ser a primeira com a viuva e os filhos legitimos e legitimados. Houve, assim, um cerceamento de direito, não creação. Se o decreto-lei tivesse attribuido direito novo aos adoptivos, usaria de outra linguagem. Applicando estas considerações ao caso da menor Jurema, filha adoptiva do general Olavo Pinto Pessoa, e de sua mulher, sra. Alice de Azevedo Pinto Pessoa, considero de inteira justiça, por simples applicação da lei, entendida na sua finalidade social, a reversão solicitada da pensão, em cujo gozo falleceu sua mãe adoptiva, senhora Alice.

ENFERMO O MINISTRO DA MARINHA MERCANTE FRANCEZ

PARIS, 7 — A imprensa publica, hoje, um communicado do ministerio da Marinha Mercante, no qual se affirma que o titular daquella pasta, sr. Chapedeleine ha dias gravemente enfermo se acha um pouco melhor.

O communicado em apreço data das 21 horas de hontem e declara o seguinte:

"O estado de saude do ministro accusa uma ligeira melhora, com uma pequena baixa da temperatura. O doente já pode alimentar-se".

LABORATORIO DE ANALYSES MEDICAS
Dr. Fernando Livramento
RUA NOVA, 359-1.º
Fone 6457 e 2483

O MYSTERIO DO TYROL DO SUL

(Conclusão da 1.ª pagina)

TRANSACÇÃO ENTRE HITLER E MUSSOLINI

A conjectura á qual conduzem esses textos é que Hitler julga hoje chegado o momento, que considera o Reich como assás independencia e assás poderoso para que o problema do Tyrol possa emfim ser abordado, mas, entretanto, conserva-se decidido a afastar qualquer solução que comprometta a solidez do eixo Roma-Berlim. A operação projectada tomaria assim o caracter de uma transacção amistosa entre Hitler e Mussolini: — Hitler pensa nos homens porque elles pertencem á raça; Mussolini não pensa senão na terra e nas posições estrategicas. Ou seja: — terra fica para Mussolini e os homens são adjudicados a Hitler, isso porque o offerecimento principal feito aos allemães do Tyrol é o de reintegrar o Reich allemão. Somente no caso de recusa é que serão deportados para o sul da Italia, para a Sicilia ou para a Africa.

Eis como se me afigura o acontecimento, mas é preciso ter em conta que a minha explicação é a mais terrival de todas... A politica hitlerista tende á conquista do "espaço vital"; a doutrina hitlerista funda-se sobre a homogeneidade e sobre a pureza da raça. Ora, esses dois objectivos, realmente, são difficilmente conciliaveis, visto que o "espaço vital" a conquistar não é povoado exclusivamente por allemães de raça pura, e tambem porque alguns grupos de allemães — como os do "Sud-Tyrol" — se estabeleceram em territorios que as necessidades de conquista obrigam, ao menos provisoriamente, a respeitar.

O precedente do Tyrol faz temer que Hitler procure solução para esta dupla difficuldade na transplantação systematica, na separação do homem de sua terra, numa redistribuição dos elementos ethnicos sobre o solo europeu.

"Eu tomo esta terra, de que tenho necessidade, mas cujos habitantes não são, ou o não são todos allemães; eu os tiro daqui e os mando para outros logares. Restam allemães em tal ou qual terra, como o Tyrol, mas que no momento não me interessam: — a alliança do meu amigo Mussolini me é necessaria para maiores planos meus. Pois bem eu os tiro de lá e os deponho na minha terra..."

Ter-se-á dado, jámais, ao mundo um espectaculo mais horrendo e mais cynico?

Oppor-me-ão precedentes como os dos hellenos da Asia Menor, transportados para a Thracia por Venizelos; o precedente dos judeus da Europa Central ou Oriental para a Palestina ou para outras terras de azylo. Mas, a differença, ou mesmo o contraste, salta aos olhos. Em casos como os que cito, o homem deixava voluntariamente o seu torrão natal. Deixava-o elle afim de fugir a uma perseguição. No caso do Tyrol, a partida é obrigatoria, e por si mesmo constitue uma perseguição.

Sei melhor do que ninguem quanto a politica europêa se complica pela disseminação e pela "imbricação" dos diversos elementos ethnicos. O acaso do povoamento, das invasões, das migrações, creou, no Centro e no Léste da Europa, um verdadeiro *"puzzle" de raças*, e para os estadistas seria singular desafogo e allivio, se pudessem ficar libertos dos problemas de minorias por meio de uma vasta operação de reagrupamento, de "remembrement" — ou das minorias dentro da minoria.

Mas, deante de qualquer empreitada dessa ordem, impõe-se imperativamente uma primeira condição: — o *consentimento, o livre e feliz consentimento dos homens.*

Se não houvesse consentimento e, com maior razão, se houvesse obrigação, constrangimento, acompanhado de duras penalidades, então nos veriamos transportados á lenda ou á historia dos tempos barbaros, aos grandes captiveiros que produzem a escravidão dos povos inteiros, pois que arrancal-os pela força do seu lar, do seu torrão, para jogal-os numa outra vida, sob um céo differente, é bem impor-lhes uma condição de escravos.

De facto, os allemães do Tyrol não consentem em reintegrar o Reich. Elles resistem E é porque resistem que são ameaçados de deportação para as Duas-Sicilias ou para a Lybia. Se bem reflectirmos, essa resistencia tem tambem importante significação: — elles são allemães, nem mais, nem menos puros que os outros allemães.

Por que motivo têm elles tão pouca pressa em reintegrar o Reich allemão, a confundir-se com os seus irmãos de raça?

Seria o regimen politico do Reich que os amedronta? Não o creio: — o regimen politico da Italia fascista não vale muito mais.

A resistencia dos allemães do Tyrol sua repugnancia mostra que, na realidade, o sentido da solidariedade ethnica conta infinitamente menos para os homens do que o apêgo á casa paterna, ao torrão natal, ao campo, á aldeia, ao bairro da cidade, ao *meio vital* de officio, de amisade; infinitamente menos do que essas influencias complexas reunidas por Maurice Barrès sob o nome de *"enracinement"*; infinitamente menos do que os habitos os usos e costumes, as tradições, as crenças, as idéas.

Chegamos, assim, a duas conclusões: de um lado, o drama medonho e tremendo do Tyrol não é senão uma *applicação logica da theoria racial*; e do outro lado, a attitude dos allemães do Tyrol é um depoimento peremptorio *contra* a validade dessa mesma "theoria racial".

Dessas duas conclusões, a ultima é, talvez, a mais imprevista, mas não é a menos forte...

UM EMPRESTIMO DA UNIÃO DE QUARENTA MIL CONTOS DE RS. Á GREAT WESTERN

PARA SER APPLICADO NO SERVIÇO DE RESTAURAÇÃO E MELHORAMENTO DE SUAS LINHAS E MATERIAL

RIO, 7 (A. M.) — Foi assignado o seguinte decreto: O presidente da Republica usando da faculdade que lhe confere o artigo 180 da Constituição, e

Considerando que o apparelhamento das vias ferreas do paiz é condição primordial e indispensavel ao progresso da Economia Nacional;

Considerando que, em Mensagem de 6 de janeiro de 1937, dirigida á Camara dos Deputados, o Governo attendendo aos reclamos da economia de quatro Estados do Nordeste, servidos pela rêde ferroviaria a cargo da **The Great Western of Brazil Railway Company, Limited.**, pediu autorização para auxiliar financeiramente essa empresa e habilital-a a melhorar o serviço de transportes, reclamado pelas necessidades da industria, da agricultura e do commercio das zonas por ella servidas;

Considerando que a Commissão de Constituição e Justiça emittiu parecer favoravel á medida;

Considerando que a Inspectoria Federal das Estradas informou que, para alcançar o justo objectivo da referida mensagem, é indispensavel a execução de serviços de restauração, melhoramentos e apparelhamento da rêde ferroviaria, orçados em 40.000 contos de réis;

Considerando que a adopção de um mesmo regimen de tarifas e uma só administração na estrada de ferro Central do Rio Grande do Norte e na linha Natal a Nova Cruz serão de vantagem para o desenvolvimento economico do Estado do Rio Grande do Norte;

Considerando que a exploração do trafego destas linhas sob uma mesma administração pode ser feita em condições de melhor economia e mais efficiente utilização do material rodante, decreta:

ART. 1º — A União concede a **The Great Western of Brazil Railway Company Limited** um emprestimo de quarenta mil contos de réis ..... (40.000:000$000), para ser applicado no serviço de restauração, melhoramento e apparelhamento de suas linhas e de seu material.

PARAG. 1º — A concessão do emprestimo será feita em parcellas de dez mil contos de réis ..... (10.000:000$000), annuaes, a partir de 1939 e a terminar em 1942, incluindo-se nos orçamentos de despesa do Ministerio da Viação e Obras Publicas, para os exercicios de 1940 a ... 1942, a respectiva dotação.

PARAG. 2º — O programma de obras, serviços e acquisições de material, será submettido á approvação do Ministerio da Viação e Obras Publicas.

PARAG. 3º — No principio de cada anno, a importancia de 10.000 contos de réis será entregue á Companhia, que a depositará no Banco do Brasil, em conta especial, para prover ás despesas com as obras, serviços e acquisições a que se destina o emprestimo.

PARAG. 4º — A Inspectoria Federal das Estradas fará, em cada anno, uma tomada de contas especial, para verificar a comprovação da applicção dos fundos do emprestimo no anno anterior.

PARAG. 5º — A restituição do emprestimo será feita, em parcellas, com os recursos do trafego, devendo a Companhia recolher, em cada exercicio, ao Thesouro Nacional, a importancia da renda liquida apurada no exercicio anterior, que exceder de 6 % do correspondente capital.

PARAG. 6º — Entende-se como renda liquida o excesso da renda bruta sobre as despesas ordinarias e extraordinarias de custeio e renovação, serviço de juros e amortização de debentures e de capital.

PARAG. 7º — Sendo o emprestimo exclusivamente applicado nos serviços de restauração e melhoramentos da propriedade da União arrendada á Companhia, não será qualquer de suas parcellas levadas á conta de capital da Companhia, nem considerada por occasião de sua eventual encampação ou reversão.

ART. 2º — Mediante a desistencia por parte da Companhia de suas reclamações, consignadas, em actas de tomada de contas, relativas á execução do contracto de 23 de setembro de 1920, fica o ministro da Viação e Obras Publicas autorizado a modificar este contracto na conformidade dos paragraphos seguintes:

PARAG. 1º — Das linhas que constituem a rêde a cargo da Companhia definida na clausula 2 do contracto, fica desligada, sem onus para a União, a extensão de 121 kilometros, situada no Estado do Rio Grande do Norte, desde a estação de Natal até a de Nova Cruz, a qual será incorporada á Estrada de Ferro Central do Rio Grande do Norte, com o material rodante em serviço permanente na referida linha.

PARAG. 2º — A parte do capital reconhecido da Companhia, que, na data da reversão, não tiver sido amortizada por deficiencia de saldo liquido verificada nas tomadas de contas procedidas durante todo o periodo do contracto, será indemnizada pelo governo mediante o pagamento em apolices da Divida Publica Federal, juros de 5 %, pela cotação que então tiverem na Bolsa de Titulos do Rio de Janeiro.

ART. 3º — Continuam em vigor todas as disposições contidas nas clausulas do contracto de arrendamento approvado pelo decreto n. 14.326, de 24 de agosto de 1920, que não contrariarem as do presente decreto-lei.

ART. 4º — Fica aberto, pelo Ministerio da Viação e Obras Publicas, o credito especial de dez mil contos de réis (10.000:000$000), para attender á despesa (Serviços e Encargos) com a execução, no corrente exercicio, do disposto no parag. 2º do art. 1º deste decreto-lei.

ART. 5º — A Contadoria Geral da Republica debitará á **The Great Western of Brazil Railway Company Limited**, na escripta patrimonial as quotas entregues, e creditar-lhe-á as importancias que forem recolhidas nos termos do parag. 5º, do art. 1º as quaes figurarão nos balanços financeiros como Renda Extranumeraria — Indemnização."

ART. 6º — Revogam-se as disposições em contrario."

O MINISTRO DOS CORREIOS YANKEE NA POLONIA

VARSOVIA, 7 — O sr. Jayme Farley, ministro dos Correios dos Estados Unidos, chegou, hontem, ás 19 e 30, a esta capital, procedente de Berlim, acompanhado das suas duas filhas.

O sr. Farley aqui se demorará alguns dias, sendo hospede pessoal do dr. Etel Bidles, embaixador dos Estados Unidos nesta capital. Ao saltar do trem, expressou, perante os representantes da imprensa, a satisfação que sentia em rever a Polonia.

E accrescentou:

"As numerosas e amistosas relações que fiz na Polonia, permittiram-se apreciar as altas qualidades do povo polonez. Hoje a minha satisfação é ainda maior em poder passar alguns dias entre os polonezes porque vejo realizado o desejo que ha muito alimentava de visital-os e só lamento não poder permanecer neste paiz por mais tempo".

A viagem do ministro á Polonia tem caracter puramente privado.

DOENÇAS SEXUAES
E da Puberdade
Tratamento da Agenesia feminina: Esterilidade — Impotencia masculina: Azoospermia: Esterilisação biologica.
DR. ALFREDO RAMALHO
RUA DA AURORA, 49-1.º

CHEGA A' BELGICA O EX-REI ZOGU'

BRUXELLAS, 7 — Dentro do programma da excursão que realiza presentemente pela Europa, chegou pela manhã de hoje, ao porto de Antuerpia, o ex-rei Zogu', da Albania que se faz acompanhar de um sequito composto de quatorze damas e senhores.

O ex-soberano albanez visitará esta capital.

JOSE' BANDEIRA DE OLIVEIRA
Advogado
Jornal do Commercio — sala 8

VICTIMAS DE UM OBUZ

MORRERAM 4 CREANÇAS

ROMA — 7 — Informam de Forli que quatro creanças que brincavam num local onde se havia feito exercicios de artilharia foram mortos em consequencia da explosão de um obuz que havia sido abandonado al.

DOENÇAS DOS OLHOS
DR. ISAAC SALAZAR
Professor da Clinica de Olhos da Faculdade de Medicina do Recife
Consultas: De 10 ás 12 e de 3 ás 5 horas, Rua Nova, 163 — Recife.

O MOMENTO INTERNACIONAL

Commemorando um quarto de seculo da independencia da Polonia, o marechal Smigly Ryds pronunciou em Cracovia um discurso que não é uma provocação, mas tambem não significa intimidação ou receio deante da situação creada para o paiz, pela questão de Dantzig.

Das palavras do marechal se póde concluir que a Polonia está solidaria e cohesa em torno do principio nacional e não admittirá em Dantzig nenhuma solução que importe em diminuição de sua soberania. Os polonezes estão vendo bem perto o que occorreu com a Tcheco-Slovaquia e parece que o melhor é lutar na defesa da independencia do paiz do que se submetter passivamente á escravidão em que resvalaram os habitantes da Bohemia e da Moravia.

A crise de Dantzig evolue, lentamente, para um desfecho que póde deixar de ser pacifico. Em todo o caso, a situação não se aggravou na semana ultima, porque o Senado de Dantzig annullou quasi á ultima hora as instrucções dadas aos officiaes aduaneiros polonezes.

Sabe-se que o Senado informara aos mesmos guardas que elles não seriam mais reconhecidos pelas autoridades da Cidade Livre e portanto não poderiam mais exercer suas funcções. Deante da repulsa do governo de Varsovia, a ordem foi cancelada, mas o Senado se reservou o direito de voltar a tratar do assumpto esta semana. Varsovia replicou que esperava que a resposta definitiva do Senado fosse no sentido de reconhecer os direitos da Polonia, parecendo estar disposta a mandar armar e municiar os guardas, que ficariam assim habilitados a reagir deante de qualquer surpresa.

Nos meios bem informados, mesmo entre os polonezes, a impressão dominante é de que a crise póde tomar de momento para outro um feitio mais serio, esperando-se a esse respeito as proximas manifestações do Congresso de Nuremberg.

DE OLINDA

Escolas Reunidas do Rio Doce — Colonia de Pescadores Z-4 — Associações

A convite do prefeito Pelopidas Castro, esteve domingo ultimo, na praia do Rio Doce, o sr. Arnobio Tenorio Wanderley, secretario do Interior, que foi assistir á escolha do terreno onde vae ser levantado nestes dias o predio destinado á installação das Escolas Reunidas do Rio Doce. Igualmente convidados estiveram presentes os srs. José Maria de Albuquerque e José do Rego Maciel, secretarios do governo.

Foram examinados dois lotes de terreno, um no Sitio Sant'Anna, pertencente ao patrimonio da Prefeitura e outro no Sitio Sant'Anninha, offerecido pelos herdeiros de José da Costa Meirelles.

Neste ultimo, por ser considerado de maior densidade de população, será construido o predio, desde que sejam deferidas as necessarias exigencias judiciaes para lavratura do termo de doação. Depois da visita ao local, o prefeito offereceu um almoço no qual tomaram parte além dos secretarios, os srs. Benjamin Machado, antigo prefeito desta cidade, Walfrido Advincula, advogado do Instituto de Previdencia; Romeu Figueiredo, engenheiro do D. S. P.; Luiz Magalhães, director do Instituto dos Commerciarios; Alfredo Lopes Ferreira, antigo prefeito de Paulista; Jubal Caldas e José Amorim e Silva, do S. A. L.; Miguel Canuto e Marcellino Netto, presidente da Colonia dos Pescadores.

Em data de hontem o prefeito determinou a lavratura do termo, para dentro em breve serem iniciadas as obras projectadas. O predio servirá de educandario das creanças pobres da praia do Rio Doce e terá capacidade para 200 alumnos.

COLONIA Z-4 — Com a presença das altas autoridades do Estado, realizou-se domingo ultimo, ás 9 horas, na praia do Pharol, a inauguração official das novas installações da Colonia dos Pescadores Z-4, entre os quaes destacam-se os seguintes serviços: ambulatorio medico, sala de curativos e entreposto de centralização do pescado.

Antes, foi inaugurado solemnemente o predio em que a Colonia de Pescadores Z-4, de sua propriedade vae funccionar.

Aos presentes foi offerecido uma taça de champagne, falando por essa occasião varios oradores.

REUNIU-SE, ANTE-HONTEM, O "C. C. HUMBERTO DE CAMPOS" — Em sessão ordinaria, reuniu-se, ante-hontem, na sede social, á rua Bernardo Vieira de Mello, o *Centro de Cultura Humberto de Campos*, sob a presidencia do bacharelando Jorge Medeiros de Souza, secretariado pelos srs. João M. Guimarães e Luiz Beltrão.

Tratou-se da abertura do curso de conferencia, ficando decidido que seria inaugurado ainda este mez com uma palestra do conego Alfredo Xavier Pedrosa, especialmente convidado. Serão dirigidos convites ás sociedades congeneres, educandarios e familias olindenses.

O horario das sessões foi, por proposta do sr. Eurico Costa, transferido para a manhã.

O presidente lembrou que no proximo dia 27 seria realizada a eleição dos novos membros da directoria para o periodo 1939-1940.

Foi ventilada tambem a excursão do *Centro* á cidade de Bom Jardim, a convite do *Centro de Cultura Bomjardinense*, visita que deverá ser feita no dia 15 do corrente.

Na terceira parte dos trabalhos, usaram da palavra os srs. Antonio Almeida, Eurico Costa e Francisco Julião, lendo, respectivamente, os seguintes estudos: *Esquizofrenia*, sobre doenças mentaes, *O que é a verdade?*, ensaio de philosophia, e *Tobias Barreto*, pequena biographia.

A proxima sessão ordinaria será realizada no dia 20, ás 9 horas e 30 minutos. Está designado para falar o academico Luiz Beltrão.

30º ANNIVERSARIO DA FUNDAÇÃO DA S. A. O. O — Passa hoje o 30º anniversario da fundação da Sociedade de Artistas e Operarios de Olinda. Em commemoração á data, serão hasteados na fachada da séde, á Ladeira da Misericordia, os pavilhões nacional e social, e iluminada das 18 ás 22 horas.

MISSAS — Em suffragio da alma de João da Cruz de Paula Cavalcanti, e na passagem de mais um anniversario de seu fallecimento, serão celebradas hoje missas ás 7 horas na igreja de São Sebastião.

FALLECIMENTO — Em sua residencia, á Estrada Joaquim Nabuco, 2427, falleceu hontem o sr. João Peregrino de Moura. O extincto era viuvo e deixa dois filhos maiores.

O enterramento realizou-se pelas 16 horas, no cemiterio local, com o comparecimento das Irmandades do Bom Parto, Bomfim, Martyrios e dos Passos.

AS CAMPANHAS DOS "DIARIOS ASSOCIADOS" EM PROL DA AVIAÇÃO

COMMENTARIOS DA ALLEMANHA FEITOS PELO DIRECTOR DA FABRICA "FUEKER"

Na emissão de sabbado da D. J. Q., "Deutsche Kurzwellensender", emissora allemã de ondas curtas, o sr. Arthur Bene, director da fabrica "Fueker" de aviões, fez um longo e minucioso relato de sua visita, nos ultimos mezes do anno passado, ao Brasil, onde teve occasião de effectuar diversas demonstrações aereas com apparelho "Jungmann", aquella fabrica.

Descreveu o sr. Bene as acrobacias e vôos realizados no Rio de Janeiro e em S. Paulo, em companhia dos srs. Assis Chateaubriand, director dos Diarios Associados e Petronio de Almeida Magalhães, presidente do Aero Club do Brasil.

Depois de dizer ser o sr. Assis Chateaubriand um dos mais brilhantes e completos jornalistas que tem conhecido, director da mais poderosa organização de imprensa do Brasil, a cujo enthusiasmo pela aviação muito deve o movimento que notou, de formação no paiz de uma forte mentalidade aeronautica, o sr. Arthur Bene leu e commentou o artigo escripto por aquelle jornalista brasileiro e publicado nos jornaes daquella organização de imprensa sobre as experiencias levadas a effeito no Rio e em S. Paulo, com os aviões "Jungmann".

DESCOBERTAS ARCHEOLOGICAS NA ITALIA

ROMA, 7 — A imprensa desta capital noticia, hoje, que, na localidade de Arenata, nos arredores de Napoles, acaba de ser feita uma importante descoberta archeologica, por trabalhadores empregados em misteres agricolas.

Tratam-se de onze tumulos do terceiro seculo antes de Christo. Esses tumulos se acham dispostos numa fila dupla e na direcção geral leste-oeste. Foram encontrados nelles esqueletos e vasos de terracota.

Fôro e judicatura

TRIBUNAL DE APPELLAÇÃO

Presidida pelo des. Santos Pereira e secretariada pelo sr. Estacio Varjal de Mello, realizou-se, hontem, mais uma sessão das Camaras Reunidas. Foi julgado o seguinte:

Relatados pelo des. presidente: Petição do bel. José Feliciano Porto, juiz de Direito de Floresta, requerendo as ferias legaes, com permissão para gosal-as em 2 periodos: o 1º de 30 dias a começar de 29 do corrente o 2º de 15 dias a partir de 15 de dezembro deste anno — Concedidas unanimemente; petição do bel. Francisco Austerliano da Crasto, juiz de Direito de Bello Jardim, requerendo prorogação do 1º periodo da licença-premio, por mais um mez, isto é, até 11 de setembro proximo e transferencia para 1º de novembro — Deferido unanimemente.

Em virtude de suspeição do des. presidente, assumiu a presidencia o des. Neves Filho, vice-presidente, que passou a relatar a Reclamação n. 28.537. Gamelleira — Reclamante, juiz municipal de Ribeirão. Reclamado, o juiz de Direito de Gamelleira — Tomou-se conhecimento para se declarar que o meio usado não é proprio para modificar actos de inventario já julgado por sentença; Adiada, a requerimento do des. Genaro Freire, a Denuncia n. 26.007 do Recife.

O des. presidente exarou o seguinte despacho na petição de *habeas-corpus* requerido pelo bel. Fausto de Oliveira Campos em favor de José Quinco de Oliveira: "Completado o sello, volte. Recife, 7|8|939. (a) *Santos Pereira.*"

O CASO DA MORTE DO GAZETEIRO JOSE' LOURENÇO

Constava, hontem, nas rodas forenses que o Supremo Tribunal concederá *habeas-corpus* aos accusados no caso da morte do gazeteiro José Lourenço, verificada no xadrez da Secretaria da Segurança Publica, em 1936.

Nesse caso, além do capitão Mindello estavam condemnados, por sentença da Côrte de Appellação do Estado, os srs. Ranulpho Cunha, Wandenkolk Wanderley e João Bellermino, delegado auxiliar, commissario e investigador de policia.

REUNIU-SE HONTEM A LIGA SOCIAL CONTRA O MUCAMBO

A COLLABORAÇAO DA SOCIEDADE AUXILIADORA DA AGRICULTURA — ABERTAS CONCURRENCIAS PARA A CONSTRUCÇAO DE CASAS POPULARES — NO PROXIMO DOMINGO O LANÇAMENTO DA PEDRA FUNDAMENTAL DA VILLA DAS LAVADEIRAS E DA VILLA DOS CONTINUOS E SERVENTES DO ESTADO

Realizou-se, hontem, mais uma sessão da **Liga Social Contra o Mucambo.**

Os trabalhos, que foram presididos pelo interventor Agamemnon Magalhães, tiveram o comparecimento das seguintes pessôas: Henry Shorto, Osar Raposo, Mario Honorio Martins, Joseph Turton, João Pessôa de Queiroz, Arthur Pio dos Santos, Manoel Caetano de Britto, João da Costa Azevedo, Adalgiso Lubambo, Isaac Gondim, Luiz Cabral de Mello, Dias Lins, Sizenando Carneiro Leão, Gil Duarte, Melanio de Barros, Vicente Gouveia, Antonio Ramiro Costa, Jorge Martins, Clovis Coutinho, Leoncio Araujo, Apollonio Salles, Mario Lins e Mello, Edgard Fernandes e outros.

A sessão, que foi secretariada pelo sr. Milton de Pontes, teve inicio ás 15 horas.

Focalizando os trabalhos da Empreza Constructora, o sr. Henry Shorto communicou que a mesma se achava definitivamente constituida e que ia iniciar as construcções num terreno localizado no Cordeiro com a capacidade para cinco mil casas. Adeantou tambem que estava sendo encaminhado á Prefeitura um requerimento, pedindo projecto de urbanização das futuras villas operarias naquelle local.

O sr. Denico Sheidegger, gerente do Moinho do Recife, declarou que a construcção da villa do Moinho seria iniciada o mais breve possivel, estando dependendo apenas da localização que poderia ser em Campo Grande ou na Encruzilhada.

O interventor Agamemnon Magalhães pediu ao sr. Mario Lins e Mello que expuzesse aos presentes o plano de collaboração da **Sociedade Auxiliadora da Agricultura.** Com a palavra, o sr. Mario Lins e Mello communicou que, attingindo o preço do saccar a media de 8$000, os fornecedores seriam beneficiados com o augmento de 1$500 em tonelada e nesta hypothese estavam dispostos a concorrer com a importancia de $500 por cada tonelada da ultima safra extincta. A arrecadação chegaria a cerca de 1.000:000$000 que seriam entregues ao governo, como fundo de reserva para as fundações. Discutido o assumpto, que teve unanime approvação dos presentes, o sr. Agamemnon Magalhães, o sr. Leoncio Araujo, presidente do **Syndicato dos Usineiros,** e o sr. Mario Lins e Mello, presidente da **Sociedade Auxiliadora da Agricultura,** enviaram telegrammas ao presidente do **Instituto do Assucar e do Alcool** pedindo attender a essa suggestão.

Com o fim de augmentar as doações, o interventor propoz que se organize uma commissão para angariar o capital necessario á construcção da Villa das Lavadeiras na Magdalena e em Santo Amaro.

O gerente do Moinho do Recife declarou que concorria com 10:000$000 e o sr. Luiz Cabral de Mello, representando o sr. Moysés Sewartz, communicou que a Colonia Israelita iria concorrer com um elevado donativo.

A' Commissão de Terrenos o secretario geral encaminhou as petições de Marcolina da Silva Lacerda e Manoel Francisco de Mello.

O engenheiro Jorge Martins foi incumbido de organizar alguns projectos de casas populares, orçadas em 10:000$000.

Comparecendo á sessão, o sr. Apollonio Salles apresentou a planta da futura **fundação das lavadeiras** no sitio **São João dos Coqueiros,** em Areias. A area total do terreno comprende 11 hectares, sendo a parte mais elevada destinada á construcção de casas para serventes e continuos, essa ultima a cargo do **Instituto de Previdencia dos Servidores do Estado.**

Encerrando os trabalhos, o interventor Agamemnon Magalhães propoz o nome do sr. Device Seidegger para membro da Commissão de Acção Social da Liga, communicou a abertura de tres primeiras concorrencias publicas para a construcção da Villa das Lavadeiras, da **Empreza Constructora de Casas Populares** e do **Instituto de Previdencia dos Servidores do Estado.**

Marcou para o proximo domingo, ás 9,30, o lançamento das pedras fundamentaes da Villa das Lavadeiras e da Villa dos Continuos e Serventes do Estado, no sitio **São João dos Coqueiros, em Areias,** pedindo o comparecimento de todos os membros da **Liga.**

Sobre a campanha contra o mucambo o interventor federal recebeu telegrammas dos srs. David Soares Barbosa, Mario Moysés de Moura e Manoel da Cunha Figueiredo, do **Syndicato dos Operarios em Fiação e Tecidos do Recife, Syndicato dos Operarios Metallurgicos do Recife, Syndicato dos Sapateiros** e o relatorio do sr. A. R. Menezes, presidente do comité operario da **Liga Social Contra o Mucambo,** sobre o ultimo **meeting** realizado.

— O interventor federal recebeu o seguinte telegramma:

Do RIO — "Para honra de Pernambuco: Viva você e morra o mucambo. Affectuoso abraço. — (a) **José Sá".**

— Expediente do Secretariado Geral da **Liga Social Contra o Mucambo** — O secretario geral da **Liga Social Contra o Mucambo** proferiu os seguintes despachos:

Julia Maria da Conceição — endereço ignorado: José da Silva — attendido; Delfina de Souza — attendido; Arthur Flaviano de Souza — attendido; Cherubina da Conceição — attendida; Bellarmina Soares Mendonça — attendido; Mirandolina Nascimento — attendida; Maria dos Prazeres Silva — residencia ignorada: Minervina Baptista de Siqueira — solicite mudança; Dolores Marques da Silva — attendida; Olympia Estephania da Silva — indeferido; Manoel Vasconcellos de Azevedo — attendido; José da Costa Oliveira — solicite mudança; José dos Santos — autorizo.

OS "DIARIOS ASSOCIADOS" RETRIBUEM GENTILEZAS DISPENSADAS AOS RAIDMEN DO VÔO RIO-GUATAPARÁ

CONSTITUIU VERDADEIRO ACONTECIMENTO SOCIAL O ALMOÇO OFFERECIDO AO CASAL JORGE ALVES DE LIMA NA "ROTISSERIE AMERICANA"

RIO, 6 (Pelo correio aereo) — Realizou-se na "Rotisserie Americana" o almoço offerecido pelos DIARIOS ASSOCIADOS á senhora Lená Alves de Lima e ao seu esposo, sr. Jorge Alves de Lima. O illustre casal paulista hospedou na Fazenda Guatapará, os aviadores cariocas e paulistas que ali realizaram, recentemente, uma revoada desportiva, por iniciativa dos DIARIOS ASSOCIADOS.

A festa foi uma retribuição á gentileza e fidalguia da hospedagem do senhor e da senhora Jorge Alves de Lima na Fazenda de Guatapará, onde honraram a graça e a generosidade das familias tradicionaes do Brasil.

A mesa foi presidida pelos srs. Dario de Almeida Magalhães e Assis Chateaubriand, directores dos DIARIOS ASSOCIADOS, tendo comparecido ao agape as seguintes pessoas:

Prefeito Henrique Dodsworth e senhora, embaixador do Peru e senhora Jorge Prado, embaixador do Uruguay e senhora Juan Carlos Blanco, embaixador Ugo Sola, ministro da Agricultura e senhora Fernando Costa, ministro da Educação e senhora Gustavo Capanema, sr. Negrão de Lima, ministro interino da Justiça; conde Francisco Matarazzo e senhora, barão de Saavedra e senhora, marquez de Pombal e senhora, senador Bordabery, director de El Pueblo de Montevidéo, senador Juan Ponce de Leon, sr. Luis Wallerstein e senhora, sr. Paulo Pinto Prado, director da Companhia Guatapará, sr. Roberto Marinho, director do "Globo", sr. Gustavo Scabra e senhora, ministro Octavio Tarquinio de Souza, sr. Ignacio Nogueira, proprietario da Usina Queimados e senhora, Eugenio Gudin, director da Western Telegraph Company e das Empresas Electricas Brasileiras e senhora, sr. Trajano Reis, director da Aeronautica Civil e senhora, viuva Gabriel Bernardes, major McCrimmon, director da Light and Power do Rio de Janeiro e senhora; sr. Joaquim Bandeira, presidente da Associação Commercial de Pernambuco e senhora; sr. Raphel Chrysostomo, presidente da Usina Anna Florença e senhora, sr. Bartholomeu Anacleto e senhora; sr. Oscar Berardo, presidente das Usinas Brasileiras de Alagoas e senhora; sr. Edmundo da Luz Pinto, sr. Francis Hime e senhora, sr. Ismael de Souza, administrador geral do Porto de Santos; sr. Eduardo Ramos e senhora; senhorita Theresa Lima, sr. Ruy Mendonça e senhora; senhorita Maria Cecilia Heitor de Mello, senhorita Maria Luiza Heitor de Mello, sr. Fabio Andrada e senhora; sr. Edgard Rocha Miranda, sr. Gilono de Carle, sr. Pinto Uchôa e senhora; sr. Charles Berenne e senhora; sr. Ulysses Carneiro da Rocha e senhora; sr. Luiz Liberal, sr. Petronio de Almeida Magalhães, presidente do Aero Club do Brasil e senhora; senhora Silva Telles, senhora Nenen Loureiro, sr. Julio Monteiro, socio da firma Hime e Companhia e senhora; sr. Wolf Klabin, chefe da firma Klabin Irmãos e da Nitro Chimica, no Rio de Janeiro, sr. Bento Oswaldo Cruz, sr. Alberto de Faria Filho e senhora; sr. Anesito Amaral, senhorita Amelia Paranhos do Rio Branco, sr. Frederico Schmidt e senhora, sr. Paulo Rapaport e senhora, sr. Dario de Almeida Magalhães, director dos DIARIOS ASSOCIADOS e senhora, sr. Eugenio Berenne e senhora, sr. Willy Weinschenck, sr. Oscar Weinschenck e senhora, sr. Meck, piloto-chefe do Yacht Club Fluminense, sr. Austregesilo de Athayde e senhora, sr. Jaymo de Barros e senhora, senhorita Theresita Bandeira de Mello, sra. Lia Gondim, sr. Guilherme da Silveira, presidente da Companhia Bangu e senhora, e sr. Assis Chateaubriand.

FALA O SR. *ASSIS CHATEAUBRIAND*

O sr. Assis Chatebriand falou de improviso. Disse em resumo o seguinte: Elegera a Rotisserie Americana para local daquelle agape de cordialidade com o distincto casal paulista, porque a Rotisserie era, no parecer de um dos directores do Club dos 100 de Paris, o professor George Louis, club que reune os 100 mais notaveis gourmets da França — o restaurante onde melhor se come na cidade. Se se arrebatam amigos ás mesas onde almoçam e jantam com os seus, é para tratal-os ainda melhor. Ali presente estava o sr. Percival Farquhar que, ao fundar a Brasil Railway, o primeiro grito que teve foi deitar mão na Rotisserie Sportsman, de S. Paulo, e no Hotel Guarujá, de Santos. Um e outro foram sortidos de optimos "chefes" suissos e francezes, vindos do Carlton e do Savoy, de Londres. Entendia o grande animador do progresso brasileiro, que é o sr. Farquhar, que um paiz não pode attrahir capitaes e capitalistas se não tem hoteis para recebel-os condignamente.

Queria, em nome dos aviadores, que levara a Guatapará agradecer a fina hospedagem que Paulo Plinio Prado e casal Jorge Alves de Lima ali dispensaram á esquadrilha dos "DIARIOS ASSOCIADOS" e ao seu glorioso chefe, o almirante Gago Coutinho. Pedia aos amigos presentes que levantassem os copos em homenagem a Jorge Alves de Lima e á sra. Lená Alves de Lima, a gentil morgadinha de Guatapará, esguia palmeira imperial, plantada á porta da casa grande de fazenda, para guardar a tradição de polidez e hospitalidade do velho solar de Martinho Prado.

Por ultimo o sr. Assis Chateaubriand convidou ainda os presentes a beberem pela prosperidade pessoal dos illustres homens publicos uruguayos, senadores Bordaberry e Ponce de Leon e exmas. esposas, os quaes acquiesceram, em um gesto de galanteria, em comparecer áquelle encontro de fraternidade entre paulistas e brasileiros — e que entre brasileiros e uruguayos assim tambem se havia tornado.

UMA CARTA DO SR. PIRES DO RIO

O sr. Pires do Rio, director do "Jornal do Brasil" e antigo ministro da Viação, enviou ao sr. Assis Chateaubriand a seguinte carta:

"Por impedimento de ultima hora, privo-me do prazer de assistir á linda festa do casal Jorge Alves de Lima, cuja graça O JORNAL ensaltece, com as palmas dos brasileiros que Assis Chateaubriand, nosso grande jornalista, reune e encanta. Em 3 de agosto. (a) Pires do Rio".

UM GRANDE CENTRO DE PESQUIZAS METEOROLOGICAS NO BRASIL

RIO, 7 (A. M.) — No Congresso de Meteorologia de Montevidéu e Lima, o Brasil comprometteu-se a installar um grande centro de pesquizas meteorologias. Encontrando-se em construcção o Centro de Santa Cruz, perto da Escola de Agronomia, a reportagem visitou os trabalhos de adeantamento das obras. A sua apparalhegem permittirá o controle de todas as manifestações atmosphericas. Será installada uma possante estação radio-transmissora de ondas curtas para transmissão das observações da America do Sul para a Europa, afim de facilitar as navegações aereas e maritimas.

Primorosos apparelhos de precisão meteoro-agrarios ligados ao Instituto de Economia tornarão o Centro de Santa Cruz da America do Sul um dos maiores do mundo.

O MENOR annuncio, no MELHOR jornal, significa a MAIOR reclame.

A IMPORTAÇÃO YANKEE DO BRASIL

WASHINGTON, 7 (U. P.) — O Departamento de Commercio informa que os Estados Unidos importaram do Brasil, no primeiro semestre de 1939, cincoenta milhões de dollares, havendo um augmento de 3.750 dollares na exportação brasileira, contra igual periodo de 1938.

REUNIU-SE O CONSELHO NACIONAL DE ESTUDANTES

RIO, 7 (A. M.) — Realizaram-se, hontem, a primeira e segunda reuniões plenarias da terceira assembléa do Conselho Nacional de Estudantes.

Estiveram presentes 112 associados, sendo approvados cerca de 30 pedidos de filiação na sua quasi totalidade de organizações.

FARA' UM VÔO AO REDOR DO MUNDO

O AVIADOR JAPONEZ TOCARA' EM SANTOS

RIO, 7 (A. M.) — Despacho de Washington diz que o Departamento de Estado annunciou que foi concedida permissão para um avião japonez sobrevoar o Alaska. O apparelho nipponico em apreço pretende effectuar um raid de 35.000 milhas ao redor do mundo. Partindo de Tokio, attingirá Seatte, dirigindo-se depois para Santos, Est. de São Paulo, no Brasil.

FUZILADOS 53 IMPLICADOS NO ASSASSINIO DO COMMANDANTE DA GUARDA CIVIL DA HESPANHA

"O NOVO ESTADO HESPANHOL NAO SERA' NAZISTA, NEM FASCISTA", DECLARA O GENERAL FRANCO — CARACTERISTICAS ESTRICTAMENTE NACIONAES

LICENCIAMENTO DE SOLDADOS E MARINHEIROS HESPANHOES

BURGOS, 7 — O general Franco, em decreto que acaba de baixar, licencia a classe n. 11 da Marinha e a classe 5.ª da infantaria da Marinha. O licenciamento dos soldados começará a 14 do corrente e terminará a 18.

No Exercito, já foi licenciada a classe n. 15.

A ORIENTAÇÃO TOTALITARIA DA HESPANHA

PARIS, 7 — Commentando, hoje, a situação da Hespanha, os jornaes officiosos desta capital escrevem que não pode subsistir nenhuma duvida sobre a orientação nitidamente totalitaria, dada pelo general Franco ao seu regimen, unificando os diversos partidos e tendencias politicas que o têm apoiado, até o presente, na luta contra o bolchevismo, e creando um partido unico.

Salientam que o general Franco nunca deixou um instante de dominar nitidamente a situação e aconselham a imprensa e a opinião publica a que deixem a Hespanha organizar-se tranquillamente, sob o seu novo regimen e a acabar com as previsões catastrophicas e as noticias inexactas, sob pena de crear novas difficuldades nas relações franco-hespanholas.

REFUGIADOS HESPANHOES NA FRANÇA

BORDEOS, 7 — Procedentes de Agen, chegaram, hontem, á noite, aqui, trezentos refugiados hespanhoes que foram immediatamente encaminhados para Hendaya de onde retornarão á Hespanha.

INSPECÇÃO AOS PYRINEUS

LUCHON, 7 — Continuando a sua viagem de inspecção aos Pyrineus, o general Gamelin, chefe do Estado Maior do Exercito Francez, depois de uma breve demora em Strions, chegou a esta cidade, acompanhado de um official que lhe serve de ordenança. Visitou o valle de Lyes Superbagneres e, pela manhã de hoje, deixou esta cidade.

JULGADOS OS ASSASSINOS DO COMDTE. GABALDON

MADRID, — Foram julgados os assassinos do commandante Gabaldon, chefe dum destacamento da Policia Militar e os cumplices do attentado que se verificou no caminho de Talavera. Delles, 53 foram fuzilados hontem e 7 ao amanhecer de hoje.

NAVIOS ALLEMAES EM CARTHAGENA

CARTHAGENA, 7 (D.P.) — Fundearam, hoje, no porto desta cidade, os navios allemães Minerva e Trapana, conduzindo importantes carregamentos de generos alimenticios destinados ao Auxilio Social.

A bordo do Trapana vinha um delegado especial do Auxilio Social na Hespanha, dr. Hans Weins Denstraes, a quem o prefeito entregou, na Camara Municipal, o "pergaminho da gratidão" pelos continuos donativos.

FUZILADAS 53 PESSÔAS

MADRID, 7 — Foram fuziladas 53 pessôas, implicadas no assassinio do inspector da policia militar e commandante da guarda civil, commandante Gabaldo e sua filha. Esses elementos são apontados pelo governo como vermelhos, interessados na eliminação de varias autoridades.

EXECUTADOS

MADRID, 7 (U. P.) — Foram executados sete homens e uma mulher, responsaveis pelo attentado contra o chefe do destacamento da policia militar desta cidade.

NEM ITALIANO, NEM ALLEMÃO

PARIS, 7 (U. P.) — A embaixada hespanhola publicou uma nota dizendo que o regimen hespanhol será totalmente castelhano, nada tendo de italiano ou allemão.

NADA COPIARA'

PARIS, 7 — A embaixada da Hespanha nesta capital publicou, no seu boletim de hontem, uma declaração do generalissimo Franco, na qual este declara o seguinte: "O novo Estado Hespanhol será totalmente hispanico e o seu novo regimen não será nem nazista, nem fascista".

O boletim reaffirma que o recente decreto que fundiu o Exercito com a Phalange se destina a dar á Hespanha um regimen que se adapta ás necessidades caracteristicas hespanhola, sem ser copiado directamente das estructurações fascistas ou nazitas.

O NOVO GABINETE HESPANHOL

BURGOS, 8 (U. P.) — Annuncia-se que o novo gabinete será annunciado terça-feira.

DESISTIU

PARIS, 7 (U. P.) — Annuncia-se que o generalissimo Franco desistiu de restaurar a monarchia na Hespanha, visto o ex-rei Affonso XIII ter recusado a offerta condicional do throno.

HOMENAGEM AO CASAL AMARAL PEIXOTO

RIO, 7 (A. M.) — Durante a travessia do Rio a Trinidad, o casal Amaral Peixoto tem sido alvo de homenagens, destacando-se um almoço que lhe offereceu o commandante do paquete *Brasil*.

VISITA DO PRESIDENTE VARGAS A' CRUZ VERMELHA

RIO, 7 (A. M.) — O presidente Getulio Vargas, em visita á Cruz Vermelha, percorreu os leitos dos doentes. A uma menina prometteu uma perna mechanica que substituisse a que perdera num desastre.

A seguir, examinou os planos futuros do edificio da Cruz Vermelha, que será um dos maiores desta capital.

A MISSÃO MILITAR PORTUGUEZA NA FRANÇA

CUMPRIMENTARA' O GENERAL CARMONA EM NOME DO REI LEOPOLDO — RELATORIO DO BANCO DE PORTUGAL — PARTIU PARA O REICH — A MISSAO CATHOLICA FRANCEZA EM LISBOA

LISBOA, 7 (U. P.) — A missão militar portugueza, chefiada pelo coronel Luis de Souza, que se encontra presentemente na França, assistiu aos exercicios do regimento de engenharia aquartelado em Arras.

A missão portugueza depois de assistir a essas manobras, as quaes foram realizadas no valle de Rodano, entre Vienna e Saint Romain, partiu para Paris, onde deverá entrevistar-se com o sr. Daladier.

CUMPRIMENTARA' CARMONA EM NOME DE LEOPOLDO III

LISBOA, 7 (H.) — Annuncia-se nesta capital que o governador do Congo Belga recebeu instrucções no sentido de cumprimentar o presidente Carmona em nome do rei Leopoldo III á passagem do chefe do Estado de Portugal por Angola, de regresso da Africa do Sul.

O BANCO DE PORTUGAL

LISBOA, 7 (H.) — O relatorio do Banco de Portugal referente ao periodo terminado em 5 de julho, apresenta as seguintes cifras: Encaixe ouro 92.900 contos; disponibilidade no estrangeiro e outras reservas 450.815 contos; cedular em circulação 2.134.447 contos; compromissos á vista 1.123.851 contos; coberturas 42,07%; taxa de descontos 4|5%; taxa de redesconto 4%.

AS REGATAS DE FIGUEIRA DA FOZ

LISBOA, 7 (U. P.) — Terão logar nos dias doze, treze e quatorze do corrente, em Figueira da Foz, as provas de regatas internacionaes, das quaes participarão as equipes de Portugal, Inglaterra, França, Hollanda, Italia e Suissa.

VAE INSTALLAR O AERODROMO DE CABO VERDE

LISBOA, 7 (U. P.) — O coronel aviador Carlos Beja partiu para Cabo Verde afim de installar um aerodromo para as linhas transatlanticas do sul.

PARTIU PARA O REICH

LISBOA, 7 (H.) — O inspector de Serviços Maritimos da Policia Internacional Portugueza, partiu de avião para o Reich a convite official afim de estudar a organização de postos e aeroportos allemães.

AFASTADO DO CARGO

LISBOA, 7 (U. P.) — O *Diario Official* publica um despacho mandando suspender, a seu pedido, o delegado do governo da adega regional de Collares, engenheiro Guilherme Guerra, e mais os vogaes da direcção, srs. Alberto Totta, e Alvaro de Vasconcellos, durante o inquerito que se realiza sobre a acção desenvolvida pela adega.

Foi nomeada uma commissão administrativa para a adega, integrada pelos srs. Alexandre de Almeida, Fernandes Homero e Passos Lagido.

ENLOQUECEU QUANDO VIAJAVA NUM TREM

LISBOA, 7 (U. P.) — O sargento do exercito Domingo Antonio de Moraes enlouquecera repentinamente quando viajava em um trem, com destino a Bragança, tendo atirado a sua esposa ao leito da estrada de ferro.

A senhora do referido sargento, que se chama Herminia Rodrigues, recebeu em consequencia da queda, graves ferimentos.

FALLECIMENTO

LISBOA, 7 (U. P.) — Falleceram em Espinho o funccionario da Estrada de Ferro, sr. Manoel Antonio Marques; no Porto, o juiz de Direito Affonso Soares de Moura Quintella e em Villa Nova de Famalicão, a sra. Maria de Carvalho Faria, progenitora do importante commerciante estabelecido no Rio de Janeiro, sr. Joaquim de Carvalho Faria.

A MISSÃO CATHOLICA FRANCEZA

LISBOA, 7 (U. P.) — A missão catholica franceza que se encontra nesta capital, visitou o ministro da Educação, sr. Carneiro Pacheco.

Durante a palestra que manteve o ministro com os membros da referida missão, teve a opportunidade de manifestar a sua satisfação por saber que a missão catholica franceza não tem simplesmente o caracter turistico, referindo-se, a seguir, á differença existente entre as democracias e a demofilia, explicando como o sr. Salazar accentua a differença entre a pessoa humana e o individuo.

Terminou elogiando o codigo "Famili" approvado na França e que representa uma contribuição para defesa da civilização occidental e da ordem social e cultural latina.

O professor francez Botinelli, que chefia a missão, agradeceu as palavras do ministro e offereceu-lhe tres livros, emquanto que o ministro Carneiro Pacheco offertou á missão tres volumes sobre *Historia da Colonização do Brasil*.

Mais tarde a missão franceza visitou tambem o sr. Oliveira Salazar, na presidencia do Conselho.

VICTIMA DE UM ACCIDENTE O CAPITÃO BOTELHO MUNIZ

LISBOA, 7 (H.) — O capitão Botelho Muniz, director do Radio Club Portugal, foi victima de um accidente automobilistico nas immediações de Pinhanços, quando voltava de Madrid.

O carro foi de encontro a um poste telegraphico, em consequencia do chauffeur ter adormecido. Tanto este como o passageiro sairam indemnes.

PESCADORES HESPANHOES NAS COSTAS PORTUGUEZAS

LISBOA, 7 (U. P.) — Com a cessação das hostilidades na Hespanha os pescadores hespanhoes voltam a exercer actividades nas costas do Algarve, que são consideradas pelos pescadores locaes como prejudiciaes aos seus interesses.

Os pescadores da praia de Montegordo pediram a attenção das autoridades para o facto, allegando que a actividade dos barcos de pesca hespanhoes está lhes causando uma situação afflictiva.

AGRACIADO PELO GOVERNO BELGA

LISBOA, 7 (U. P.) — O deputado José Nosolino, governador civil de Funchal, foi agraciado com a commenda Leopoldo III da Belgica.

CONDEMNADOS

LISBOA, 7 (U. P.) — O tribunal de Villa Nova de Foscos condemnou o sr. José Joaquim Mourão a dois annos de prisão e mais 145 dias conversiveis em multa de cinco escudos diarios, absolvendo o sr. Antonio Pires.

Ambos eram accusados, ao que parece, de irregularidades na secretaria judicial de Villa Nova de Foscos.

O ministerio publico appellou da sentença.

FALLECIMENTO

LISBOA, 7 (U. P.) — Noticias de Figueira da Foz annunciam o fallecimento do conhecido advogado dr. Ferreira Lima, residente naquella localidade.

O dr. Duarte Ferreira Lima era tambem muito estimado nas rodas literarias, pois dedicava-se tambem á poesia.

SEMANA DE MEDICINA RURAL

O CERTAMEN SERA' PROMOVIDO PELA SOCIEDADE DOS INTERNOS DOS HOSPITAES DO RECIFE E VISA OS ESTUDOS DE MEDICINA NO INTERIOR DO ESTADO

A Sociedade dos Internos de Hospitaes do Recife realizará, nesta capital, no proximo mez de setembro, uma semana de medicina rural, dedicada especialmente aos estudos inherentes á medicina rural e notadamente aos clinicos do interior.

Ao certamen que se iniciará no dia 8, em sessão solenne na Faculdade de Medicina, presidida pelo prof. Oscar Coutinho, seguir-se-á uma serie de conferencias sobre assumptos ligados ao exercicio da profissão medica, no interior.

A directoria da S. I. H. R. tem distribuido numerosos convites. Foi o seguinte programma:

8 de Setembro — Sessão de installação, no salão nobre da Faculdade de Medicina.

a) Discurso do presidente, prof. Oscar Coutinho, director da Faculdade;

b) Discurso do presidente da Sociedade dos Internos;

c) Entrega do diploma ao autor do melhor trabalho apresentado ao ultimo Congresso Academico de Estudos Medicos promovido pela S. I. H. R.;

d) Conferencia por um dos convidados de honra, sobre um thema de medicina rural.

9 de Setembro — Sessão na Casa do Estudante, onde tem a sua séde a Sociedade dos Internos.

a) Discurso do presidente, prof. Geraldo de Andrade presidente da Sociedade de Medicina de Pernambuco;

b) Conferencia sobre um thema de medicina rural por um dos convidados de honra;

c) Ordem do dia a ser publicada na imprensa diaria, constante de trabalhos de clinica, que deverão ser inscriptos até 31 de agosto pelos medicos a quem dirigimos o presente convite, os quaes são considerados participantes da "Semana" com direito de discutir, votar e propor.

10 de Setembro — Sessão de encerramento, no salão de conferencias do Departamento de Saude Publica.

a) Discurso do presidente, prof. Mario Ramos, director do Departamento;

b) Conferencia por um dos convidados de honra;

c) Ordem do dia com trabalhos de clinica cujos titulos serão opportunamente publicados na imprensa;

d) Entrega dos titulos de socios honorarios da Sociedade aos convidados de honra e aos membros adherentes que tenham apresentado trabalhos.

10 de Setembro — Jantar offerecido aos conferencistas da "Semana" pela Prefeitura do Recife.

THEATRO

"MUCAMBO" SERA' REPRESENTADA, AMANHÃ, EM 8ª REPRESENTAÇÃO

Amanhã, ás 20,30, o *Grupo Gente Nossa* enscenará, pela oitava vez, no *Theatro Santa Isabel*, a peça *Mucambo*, original em 3 actos de Waldemar de Oliveira e Pilgueira Filho.

Estando exgotada a lotação para o espectaculo, não haverá vendas avulsas de ingressos, razão por que não funccionará a bilheteria do *Santa Isabel*.

"O MARIDO DE MINHA NOIVA", HOJE, NO "ENCHUZILHADA"

Hoje, ás 20,30, o *Gente Nossa* dará espectaculo no *Cine-Eldorado*, fazendo subir á scena a comedia hespanhola *O marido de minha Noiva*, original de Arniche, com traducção de J. Quental.

PRIVADOS DAS CONDECORAÇÕES 116 RUSSOS

MOSCOU, 7 (U. P.) — O governo assignou um decreto privando de suas condecorações 116 pessoas, que foram consideradas indignas daquellas insignias.

COSTELLAS QUEBRADAS NA LUTA LIVRE

RIO, 7 (A. M.) — Durante uma luta livre, em que os lutadores deveriam applicar quaesquer golpes, o campeão Uisemer venceu ao allemão Wesher no terceiro *round*, depois de atirar o adversario fóra do *ring*.

Uisemer, com cutiladas e cabeçadas, fracturou as costellas de Wesher, que foi recolhido em estado grave.

COMMISSAO DE SALARIO MINIMO

Reuniu-se hontem ás 15 horas, no edificio do Departamento Administrativo, sob a presidencia do sr. Andrade Bezerra, secretariado pelo sr. Oliveira Mello, a Commissão de Salario Minimo.

Compareceram por parte dos empregadores os srs. Dinia Perylio, Manoel Chaves e Luiz Rio e por parte dos empregados os srs. Alexandre Fonseca, Osias Burgos, Adelmar de Oliveira, José Manoel de Queiroz e João Marques Cabral.

Faltaram os srs. Carlos Medicis e Alvaro Celso.

Esteve presente o sr. Affonso de Azevedo Sobrinho.

O presidente abriu os trabalhos, procedendo o secretario á leitura da acta da ultima reunião, a qual, sem debates, foi approvada. Foi lido o seguinte expediente: officio do Syndicato dos Operarios e Empregados da Industria Assucareira de Escada e um telegramma do sr. Costa Miranda, dirigido ao presidente.

Presente á reunião o sr. Manoel Netto Carneiro Campello Filho, presidente do Syndicato dos Plantadores de Canna passou a fazer uma exposição a respeito do salario minimo do trabalhador na zona agricola. Começa declarando que sua exposição terá, antes de tudo, um caracter nitidamente informativo. Traça a vida e o trabalho do homem da zona rural, mostrando que o actual salario, apparentemente infimo, é realmente compensador, pois no nordeste, especialmente em Pernambuco, o trabalhador se percebe em media um salario de 2$500 diarios, tem, entretanto, habitação, lenha, terras para pequenas culturas e a liberdade de vender nas feiras os productos de sua lavoura e os animaes de sua creação.

Essa liberdade, pondera o sr. Campello Filho, é muito significativa porque nos Estados do Sul, principalmente em Minas, o homem do campo não póde expor á venda os fructos de seu labor agricola e nem os animaes de sua fazenda ou sitio.

Salienta em seguida que o nosso trabalhador rural tem assegurada a assistencia medica e a distribuição de remedios.

Passa depois a fazer minucioso estudo da renda bruta dos fornecedores de canna, esclarecendo que essa renda varia muito, attendendo ora ao inverno prolongado ora ás estiagens. Assim, no seu entender a Commissão de Salario Minimo deve ter em vista todos esses aspectos e ao decretar o salario minimo, fixar, de modo positivo as bases desse mesmo salario, isto é, se ficam incluidas ou não aquellas vantagens que são auferidas actualmente pelo trabalhador do campo.

A exposição do sr. Campello Filho foi recebida com sympathia pelos membros da Commissão e o sr. presidente lhe agradeceu a contribuição nesse problema.

Em seguida o sr. Affonso de Azevedo agradeceu a apresentação que lhe foi dada por occasião de sua viagem ao sul do paiz.

Após, o presidente levantou os trabalhos, designando o dia de amanhã para uma nova reunião.

VENCIDO PELA NEURASTHENIA

E' frequente apparecer nos jornaes este titulo macabro: "Vencido pela neurasthenia, poz termo á vida". E na verdade quantos infelizes não findam voluntariamente a existencia, por estarem esgotados pelas emoções, vencidos pela trepidação das cidades, pela excitação dos negocios, pelos amores contrariados! O systema nervoso é a chave da resistencia organica, e, portanto, do estado ideal de saude. Os neurasthenicos são apenas individuos que não fizeram hygiene mental, que não preservaram os nervos dos ataques diarios das emoções dos choques e conflictos da vida. Mas, a sciencia tudo previne, e, para todos os males, está encontrando remedios especificos. Para o dominio dos nervos e controle das emoções, existe uma formula insuperavel: o Benal. Trata-se de uma combinação maravilhosa, experimentada com absoluto exito pelo mais notavel dos neurologistas brasileiros, o professor Austregesilo. Benal regula as emoções, evita as neurasthenias, dá tranquillidade ao espirito, assegura o somno reparador e recupera para o homem exhausto as energias essenciaes á sua saude. Comece desde hoje a tomar Benal.

CHEGAM AO RIO OS TURISTAS DO "ROTTERDAM"

RIO, 7 (A. M.) — Pelo Rotterdam chegaram aqui 760 turistas norte-americanos e canadenses, inclusive o prof. Paul Monroe, personalidade maxima em educação nos Estados Unidos.

Falando á reportagem, o prof. Paul Monroe disse que a viagem é um grande cruzeiro educativo do qual participam 566 professores pertencentes a **World Federation of Educational Associations.** Os turistas pretendem percorrer 56 paizes, notadamente o Brasil.

Desejam visitar os principaes institutos e museus desta capital

DIARIO DE PERNAMBUCO
Director: CARLOS RIZZINI
Praça da Independencia — RECIFE
End. tel.: DIARBUCO
Telepha.: Escriptorio 6027; Redacção 6659
EXPEDIENTE
A correspondencia de ordem commercial deve ser exclusivamente endereçada ao GERENTE DO DIARIO DE PERNAMBUCO.
Para annuncios procure o DEPARTAMENTO DE PUBLICIDADE pessoalmente ou pelo phone 6027.
O DIARIO DE PERNAMBUCO, tendo o seu corpo de collaboradores completo, não acceita collaboração, nem devolve originaes.
ASSIGNATURAS
Anno — 35$000 Semestre — 20$000
(Nos paizes signatarios da Convenção Postal Pan-Americana):
Anno — 75$000 Semestre — 42$000
(Nos paizes signatarios da Convenção Postal Universal):
Anno — 138$000 Semestre — 70$000
AS ASSIGNATURAS SÃO PAGAS ADEANTADAMENTE.
SUCCURSAL EM PARIZ: Societé Mutuelle de Publicité, rua Rougmont, 14; SUCCURSAL EM NEW YORK: Fred Kreutzenstein, 108, Water Street; SUCCURSAL EM S. PAULO: rua São Bento, 103, Serviços de Imprensa Ltda.; SUCCURSAL NO RIO DE JANEIRO: Edificio Odeon, sala 817, Serviços de Imprensa Ltda.; SUCCURSAL EM MACEIO': Alcides Lopes, rua do Commercio, 180-1º; SUCCURSAL EM JOÃO PESSÔA: dr. Virgilio Cordeiro, rua Cardoso Vieira, 160, 1º and.; SUCCURSAL EM NATAL: Mario E. Lyra, Av. Rio Branco, 515; SUCCURSAL EM CAMPINA GRANDE: Laurentino Ramos, rua Maciel Pinheiro, 164.

Avisamos ao commercio e aos nossos freguezes que o unico cobrador do DIARIO DE PERNAMBUCO nesta praça é o sr. José Florio

A CASA POPULAR

O Estado, concedendo isenção de impostos e taxas sobre as casas populares até 10 contos de réis, vem dar um grande impulso á campanha das habitações a preços accessiveis ás classes pobres.

Na realidade, devemos o numero astronomico dos mucambos, no Recife, á ausencia por completo da parte do poder publico da menor iniciativa para ir ao encontro do problema. E' claro que desde que o Estado se desinteressava da sorte do individuo, pouco se lhe dando que morasse num palacete ou debaixo da lama, cada um se defendia como lhe era possivel.

O mucambo surgiu dahi. Não fossem a displicencia e o desinteresse dos governos, por certo que não teriamos chegado a tão triste situação. O curioso é que se creara uma mentalidade de tal maneira infensa á intervenção do Estado, nessas cousas, que se reputava até perigoso abordar o assumpto. O habitante do mucambo deveria ser conservado no seu logar, pois o contrario seria "incital-o á violencia e ao odio".

O movimento, que se está operando no Recife para acabar com a ignominia do mucambo, é uma revolução branca, feita pelo proprio Estado, com a consciencia do dever que tem a cumprir e da missão social que lhe assiste, em nosso tempo. Felizmente, não foi difficil vencer preconceitos e arredar difficuldades.

Registramos a bôa vontade com que todas as classes sociaes teem acorrido para cooperar com o governo nessa campanha, que interessa á cidade por varios aspectos, e não somente o esthetico, mas o da salubridade e o da tranquillidade social. O lar condigno e sadio assegura ao seu proprietario maior interesse pela solidez das instituições, maior respeito á lei e ás autoridades, maior bem estar e maior sentimento de dignidade da vida.

A isenção, que agora o Estado concede para a formação do lar proletario, é uma maneira de apressar a solução de um problema, que um mal compreendido liberalismo deixara por tanto tempo ao abandono.

UM EIXO ESPIRITUAL

Bello e emocionante foi o discurso que pronunciou sabbado ultimo, no Rio de Janeiro, a bordo do *La Argentina* o embaixador Octavio Amadeu, celebrando a amizade entre o seu e o nosso paiz.

Depois de recordar factos da historia de um e de outro povo, o ministro argentino disse que essa approximação "é uma necessidade essencial da paz americana". E mais que entre as duas nações, "existe um eixo espiritual Rio-Buenos Aires, sem tratados e sem canhões, que tem a força massiça das cousas, que não são feitas somente com o barro dos homens, e sim da providencia de Deus".

Como é differente essa linguagem, daquella outra, cheia de arrogancia, de certos estadistas do nosso tempo, que põem sua confiança na força céga das armas; e julgam que as soluções da força são as melhores. Como é diversa essa mentalidade da de certos guias e conductores de povos, que alardeiam todo um desvairado orgulho, considerando-se privilegiados e detentores de uma supposta superioridade racial.

O ministro argentino põe sob o signo divino as relações das duas Republicas, achando que nenhuma paixão, nenhuma ambição e nenhum mal compreendido patriotismo lograriam enfraquecer laços definitivos e irrevogaveis.

Essas palavras encontram em todo o territorio brasileiro e entre suas populações do sul e do norte a mais profunda resonancia. Todos nós acreditamos que essa amizade argentino-brasileira é um patrimonio que nada poderá enfraquecer e ao contrario tudo indica que o fortaleçam e o revigorem.

Aliás, com relação aos demais povos do continente, identicos são os sentimentos do povo brasileiro. A nossa tradição democratica, republicana e christã é a maior garantia dessa identidade de ideas.

As homenagens que o presidente da Republica e as altas autoridades prestaram ao commandante e á officialidade do navio argentino reflectem as inclinações de todo o nosso povo.

O reforçamento da posição de Salonica

ASSENTADAS AS MEDIDAS RECLAMADAS, SOB A DIRECÇÃO DO GENERAL FRANCEZ UNTIZER

VISADA PELAS FORÇAS ITALIANAS

LONDRES, 7 (D. P.) — *A salvaguarda da sua posição em Salonica parece ser a maior preoccupação do governo turco, a respeito da qual este julga que as negociações militares devem completar o accordo politico concluido com Londres e Paris, dando ao caso uma solução definitiva e incontestavel.*

Com effeito, nos meios interessados na questão, se faz valer que as disposições militares tomadas pela Italia na Albania corroboram exactamente as indicações que italianos influentes deram correntemente aos diplomatas estrangeiros, isto é, que as disposições tomadas visam a occupação de Salonica no mais breve espaço de tempo possivel, no caso em que sejam desfechadas as hostilidades. A importancia dos effectivos concentrados, o material motorizado, o numero de esquadrilhas de aviação e a organização de estradas estrategicas até a fronteira albano-grega são tidos como argumentos concludentes a esse respeito e o fim visado com semelhante operação é aliás perfeitamente claro, visando separar a Grecia do seu alliado turco e em seguida fazel-a passar a subordinar-se á autoridade italiana.

A realização de tal projecto affectaria gravemente a posição estrategica das potencias alliadas no Mar Egeu e nos Balkans. Permittiria tambem operar a junção das forças italianas e bulgaras, aggravando, assim, a posição da Yugoslavia e da Rumania.

A propria importancia dessa ameaça faz com que ella deva ser tomada em consideração immediatamente e igualmente a adopção de medidas preliminares como, por exemplo, concentrações militares turcas na Thracia, promptas a entrar em campanha ao primeiro signal.

Nos meios militares, affirma-se, a proposito, que a missão que o general francez Untizer desempenhou, aqui, teve como objectivo, entre outras coisas, coordenar todos os esforços possiveis em prol da defesa de Salonica e reina satisfação pelo facto de que as eminentes qualidades desse official, que goza da inteira confiança dos turcos, tenham permittido que fossem assentadas todas as medidas reclamadas pela situação e que, naturalmente, sejam conservadas em segredo.

Tem-se aqui a impressão de que essas medidas tranquilizaram o governo turco que certamente espera que ellas possibilitarão que se detenha, com facilidade, qualquer veleidade de ataque da Turquia através da Grecia e facilitem igualmente a defesa do territorio hellenico contra qualquer invasão externa, partida de terra, do mar ou do ar.

Aliás se nota, tanto nos meios turcos como nos meios hellenicos de Londres que a noticia sobre o reforçamento da posição de Salonica lhes causa vivo contentamento

DE ALAGÔAS

INSTALLADO, EM MACEIO', O "CONCURSO DE ESTUDOS REGIONAES"

Premio de dois contos de réis para o candidato victorioso

Do sr. Humberto Bastos, director do Departamento de Estatistica e Publicidade de Alagôas, recebeu o sr. Annibal Fernandes, redactor-chefe do DIARIO DE PERNAMBUUCO, o seguinte despacho:

MACEIO', 7 — Foi installado aqui o "Concurso de Estudos Regionaes", promovido pelo "Departamento de Estatistica e Publicidade". Podem se inscrever no mesmo os escriptores brasileiros que focalizem, em trabalhos inedittos, aspectos economicos, estatisticos, geographicos ou sociologicos de determinada área regional do paiz. O premio para o candidato victorioso será de 2 contos de réis e o prazo para as inscripções encerrar-se-á em 31 de dezembro.

"GRANDE OTHELO" QUER RESCINDIR O CONTRACTO

RIO, 7 — O sr. Sebastião Bernandes de Souza, conhecido pelo nome de *Grande Otheio*, propoz, perante a segunda pretoria civil, uma acção de recisão de contracto contra o empresario Jardel Jercolis.

A LUTA INCESSANTE

Austregesilo de ATHAYDE
(Copyright do DIARIO DE PERNAMBUCO)

RIO — Ha vinte e cinco annos começava na Europa a guerra, que depois se tornou mundial.

Num quatriennio desfez-se a velha ordem do occidente. Os principios politicos, a moral publica e privada, os conceitos fundamentaes da vida, tantas coisas que antes pareciam assentes na rocha, verificou-se que repousavam na areia movediça.

Bastou que soprasse a ventania da tempestade para cahirem destrocadas, anachronicas, inconcebiveis.

* * *

Passaram os imperios, os reinos e as republicas. O mappa politico da terra subverteu-se como pela força de um cataclysma.

Passaram homens gigantescos, no mesmo rythmo com que passaram os pygmeus.

Caberia aqui uma exhortação no genero do Padre Vieira, para demonstrar que tudo passa para a vida, ainda que não passe para a conta. Si de uma parte essa passagem incessante é um desconsolo, não esqueçamos que, não raro, representa tambem uma esperança.

* * *

Si a experiencia servisse aos povos para regrarem a vida, outras guerras não haveria, depois da maior de todas as guerras. E' que na verdade não sahimos do ambiente de conflicto.

Ha vinte e cinco annos, a humanidade vive o clima da luta e se houve interrupção no choque das armas, foi a breve pausa em que os lutadores retomam alento para recomeçar com energia maior.

COUSAS DA CIDADE

CONSTRUCÇÕES NO BAIRRO DE SANTO ANTONIO

A construcção de um novo cinema no bairro de Santo Antonio é uma iniciativa que a população acolhe com a maior sympathia, porque na verdade os cinemas do Recife não estão em correspondencia com a importancia da cidade.

E' pena que esse bairro não se esteja desenvolvendo como seria de esperar. Póde-se dizer que nenhuma grande empreza local se dispoz a construir; e os projectos que se conhecem e já se acham em andamento são de institutos e organizações para-estataes. E' necessario que a iniciativa particular se decida a cooperar para o aproveitamento dos terrenos de Santo Antonio, com o que se ajudará o desenvolvimento urbano.

Todo mundo estranha que a edificação no Recife seja, em geral, mesquinha. Raro o edificio como o do Banco Auxiliar ou o da Sul America. Entretanto, ha organizações industriaes e commerciaes que poderiam construir edificios semelhantes, sem fazer com isso grande sacrificio. — Z.

O APOIO DO GOVERNO DO CHILE AO CATHOLICISMO

COMMENTARIOS DO "OSSERVATORE ROMANO" A'S COMMEMORAÇÕES DA "FESTA DO PAPA"

VATICANO, 7 — O **Osservatore Romano**, orgão da Santa Sé, publica, hoje, em logar de destaque, uma correspondencia do Chile, sobre as imponentes cerimonias celebradas naquella cidade, por occasião da "Festa do Papa".

O mesmo jornal allude, com agrado particular, ás festas que se realizaram em Valparaizo, em Concepcion e na capital. A correspondencia descreve longamente o officio pontifical que foi celebrado na cathedral de Santiago, pelo arcebispo Campillo, bem como uma recepção dada pelo nuncio apostolico, monsenhor Aldo Laghi, a qual teve a assistencia do ministro das Relações Exteriores, sr. Abraham Ortega, de altas personalidades governamentaes e do corpo diplomatico.

O **Osservatore Romano** conclue manifestando a sua viva satisfação pelo facto de que o governo e o povo do Chile tenha resolvido dar, por occasião da "Festa do Papa", um testemunho tão eloquente do seu apoio á Santa Sé e á pessôa do Summo Pontifice.

A POSSE DO PRESIDENTE ESTIGARRIBIA

SEGUE PARA O PARAGUAY A MISSAO BRASILEIRA

RIO, 7 — Com destino ao Paraguay, onde vae representar o Brasil na posse do presidente Estigarribia, seguiu, hontem, via Corumbá, o general Pinto Guedes, em companhia de seu ajudante de ordens, tenente Humberto Freire de Andrade, em avião do Exercito.

De Corumbá a missão seguirá para Assumpção, a bordo do monitor Parnahyba, da flotilha de Matto Grosso.

Ao embarque do general Pinto Guedes compareceram o ministro Gaspar Dutra, o general Goes Monteiro e grande numero de officiaes de diversas patentes.

O SR. LUIZ RIART CHEGA A ASSUMPÇÃO

ASSUMPÇÃO, 7 — Chegou a esta capital o vice-presidente eleito da Republica, sr. Luiz Riart, que foi recebido pelos membros do governo e numerosas personalidades do mundo politico e social.

LERA' A PLATAFORMA DO GOVERNO

ASSUMPÇÃO, 7 — Perante uma assembléa do Partido Liberal, que sustentou a candidatura e o elegeu á presidencia da Republica, o general Estigarribia lerá, no dia 10 do corrente a sua plataforma de governo.

UM TECHNICO YANKEE PARA AS PESQUIZAS DE LOBATO

RIO, 7 (A. M.) — Chegou aqui pelo avião da Panair, procedente da America, o engenheiro J. Clayton, conhecido technico americano em petroleo, que vem proceder pesquizas petrolíferas em Lobato, contratado pelo governo.

DELFALQUE NA CAIXA RURAL DE BARRA MANSA

RIO, 7 — Seguiram para Barra Mansa autoridades policiaes, acompanhadas de um escrivão da Delegacia da Ordem Politica do Estado do Rio, afim de proceder a um exame na escripta da Caixa Rural daquelle municipio fluminense, onde se verificou, ha tempos, vultoso desfalque. Esse inquerito será procedido por ordem do Tribunal de Segurança Nacional.

OS DIABINHOS AZUES DE S. PAULO

Assis CHATEAUBRIAND

RIO — Si necessitassemos de razões de agir para nossa conducta, não precisariamos de motivo mais commovente do que essas creanças de São Paulo, que o interventor Adhemar de Barros mandou ao Rio á semana passada. Durante uma semana ellas encheram o mundo carioca da sua alacridade e da sua poesia. Foram agentes magnificos do brasilidade. A terra vive saturada de hypocrisia e de desencanto. Sob a mascara da cordialidade, como os homens se detestam e se entredevoram! Viver uma semana entre creanças, equivale a palpitar o romance do ideal. Nesses botões de rosas, o perfume que se desprende é de innocencia e de ternura.

Haviam os **Diarios Associados** deliberado promover uma festa infantil ao aviador-menino. Iamos convidar alumnos das escolas publicas do Rio para a matinée do **Automovel Club**. — "E si convidassemos creanças de São Paulo para se associarem a essa manifestação?" E' um prazer tratar com o interventor de São Paulo assumptos que se ligam á confraternização entre brasileiros. Ninguem propugna com maior desvelo do que elle a cordialidade das relações entre paulistas e os filhos dos outros Estados do Brasil. Por intermedio do nosso bravo companheiro de revoadas, que é o sr. Antonio de Barros, o caso foi posto ao interventor em São Paulo, e elle immediatamente o resolveu. São Paulo infantil se faria representar na festa do **Automovel Club** por uma equipe de creanças de Piratininga. Quando fomos receber os 64 capetas, na estação de Alfredo Maia, aqui verificamos que o sr. Adhemar de Barros nos mandara a fina flor das escolas publicas da capital. Viajava para o Rio um orpheon infantil, constituido de creanças dos diversos grupos escolares metropolitanos.

Quiz o prefeito Dodsworth hospedar o garrulo bando de diabinhos azues de São Paulo, e o prefeito carioca esteve á altura das tradições de hospitalidade da sua terra. Fomos juntos tomar os aposentos ao Palace Hotel e ao Gloria, para hospedar as creanças. Assistiu o sr. Samuel Ribeiro os thesouros de paciencia e de bonhomia do prefeito durante quasi uma hora, a discutir formulas de entendimento com a gerencia dos Hoteis Palace, para que seus pequeninos hospedes fossem tratados aqui á vela de libra. Não havia quartos, e elle os multiplicou. Apresentei o sr. Samuel Ribeiro ao sr. Henrique Dodsworth. Pôde um illustre homem de S. Paulo testemunhar o que era o enternecido carinho dispensado pelo chefe da Municipalidade carioca aos membros do orpheon paulista juvenil. E' grato ao povo bandeirante saber que foi o prefeito do Rio em pessoa quem tratou com tanta boa vontade da hospitalidade dos menores hospedes que este anno elle agasalhou.

A **Hora do Brasil** e a **Tupi** revelaram ao Brasil os cantores juvenis de Piratininga. Elles entoaram bellas canções, inspiradas em motivos finamente brasileiros. O maestro Lozano, que os educa, é um artista consummado da musica coral.

Responde ao sentimento de alegria das pequerruchas a resposta que uma dellas me deu, quando lhe perguntei se sabia em que hotel estavam ella e suas companheiras hospedadas. "Sim, respondeu-nos com vivacidade. O prefeito do Rio nos botou no hotel onde estão tambem os homens mais ricos da Avenida Paulista."

SERÁ MANTIDO COM O MESMO VIGOR O CONTROLE, ETC.

(Conclusão da 1.ª pagina)

nem os paizes e outras nações. Não temos intenções aggressivas contra ninguem — disse o marechal Smigly Rydz. Toda intenção de despertar paixões provocadas pela celebração do 25.º anniversario da independencia da Polonia foi cuidadosamente evitada naquelle discurso que é todavia uma reaffirmação dos direitos dos povos." Portanto, pode esperar-se que a revisão da decisão de expulsar os officiaes aduaneiros de Dantzig é o começo da comprensão dos perigos da perpetuação da politica dos factos consumados."

O **Daily Express** declara, por sua vez, o seguinte: "Hoje não ha nada sobre a politica sob essa rubrica. E, por motivo das festas do "Bank Holiday", tambem entramos em férias e não escreveremos sobre Chamberlain, Hitler ou Mussolini. Falaremos do tempo. Os correspondentes dos jornaes annunciam paz para a Europa. Tambem no que respeita a esta, os "meteorologistas" não prevêem, hoje, para a população da Grã-Bretanha informações novas."

COMMUNICADO OFFICIAL POLONEZ

VARSOVIA, 7 — Um communicado official polonez annuncia que a resposta que lhe foi dada, hoje, pelo Senado de Dantzig, confirma a resposta verbal de hontem do mesmo senado, ao representante polonez na Cidade Livre, segundo a qual nenhum facto consumado se verificará com respeito aos inspectores polonezes. A nota contesta que os chefes de diversos postos aduaneiros de Dantzig tenham advertido certos aduaneiros polonezes de que não poderiam exercer as suas funcções, a partir de hontem, sob pena de prisão.

CHAMADO AO REICH

ROMA, 7 — A revista **Atesia Augusta** commenta, hoje, o accordo germano-italiano sobre as minorias do Alto Adige, dizendo que, com isso, foi reaffirmada a amizade entre os dois paizes.

Adeanta que não se trata de expulsão, mas de um chamado ao Reich dos cidadãos de raça allemã, salientando que, com esse accordo, desappareceu o que alguns malintencionados estrangeiros chamavam de grave questão minoritaria entre a Allemanha e a Italia.

NADA POSITIVADO

BERLIM, 7 — Nos circulos proximos ao chanceller Hitler, em Berchtesgaden se affirma que nada se sabe sobre uma noticia publicada pela imprensa estrangeira, annunciando uma proxima entrevista entre Hitler e Mussolini.

REQUISIÇÃO DE VEHICULOS PARTICULARES

BERLIM, 7 (U. P.) — As autoridades militares requisitaram numerosos caminhões e automoveis particulares.

ALLIAR-SE-A' AO PACTO ANTI KOMINTERN

LONDRES, 7 (U. P.) — Divulga-se que o Sião pretende alliar-se ao pacto anti-komintern.

"UMA NOVA IMPRUDENCIA POLONEZA"

ROMA, 7 (D. P.) — Os meios politicos romanos vêem, no discurso que o marechal Smigly Rydz, inspector geral do Exercito Polonez, pronunciou, hontem, em Cracovia, um novo "enriquecimento" da attitude da Polonia que, na sua opinião, poderá conduzir muito bem, no fim deste mez, a um aggravamento da tensão germano-poloneza, "com todas as consequencias que isso comportaria para a paz da Europa."

Fazendo um parallelo entre o discurso do marechal Smigly Rydz e o que foi pronunciado pelo marechal Goering, sabbado á noite, em Dessau, os mesmos meios vêem nelles manifestações da vontade dos governos allemão e polonez de manter firmemente as suas respectivas posições em Dantzig. Expressam ainda o seu dissabor pelo facto de que em todo o discurso do marechal polonez não se encontre uma só phrase que possa deixar crer na possibilidade de uma situação amistosa.

Muito ao contrario — diz-se — parece que o governo de Varsovia, provavelmente encorajado na sua attitude intransigente por Paris e Londres, se torna cada vez mais obstinado e não mais hesita ante o risco de desfechar uma grave crise internacional. Teme-se, assim um aggravamento da tensão no fim deste mez, "quando o fructo estará maduro."

Por sua vez, a imprensa se abstem de fazer qualquer commentario sobre o ultimo incidente havido entre o governo polonez e o Senado de Dantzig, sobre os inspectores aduaneiros polonezes e se limita a reproduzir as suas informações enviadas pelos seus correspondentes em Berlim e em Varsovia. Apenas alguns titulos dos jornaes, precedendo essas informações, falam de "uma nova imprudencia poloneza" e de "uma estravagante politica de Varsovia". Na realidade, porém, para a Italia não é o governo polonez o verdadeiro responsavel pelo actual estado de coisas, mas o gabinete britannico que — diz-se — com a sua politica de cerco e de garantias aos Estados da Europa Oriental, collocou os paizes do eixo totalitario numa situação tal que estes talvez, segundo a terminologia actual, não possam "desfazer esses nós sem recorrer á força."

OUTRA NOTA DO SENADO DE DANTZIG

VARSOVIA, 7 (D. P.) — O Senado de Dantzig fez entrega, pela manhã de hoje, ao representante da Polonia naquella cidade livre, de uma nota mais completa do que a sua resposta de hontem, a respeito da actividade dos inspectores aduaneiros polonezes no territorio dantziguense.

Essa nota termina recordando que o Senado já se declarou prompto a entabolar negociações com a Polonia, afim de examinar, no seu conjunto, a questão do controle aduaneiro polonez em Dantzig, no caso em que a Polonia creie as condições preliminares necessarias a taes negociações. O ponto de vista do Senado ainda não mudou — declara a nota.

Por outro lado, o jornal **Danziger Vorsposten** em nota protesta energicamente contra o facto de que a nota poloneza entregue ás tres horas da manhã de domingo repouse sobre um boato infundado de que as autoridades dantziguenses teriam dado instrucções no sentido de impedir que os aduaneiros polonezes exercessem as suas funcções a partir de hontem.

A nota protesta igualmente contra o facto de que a nota poloneza tenha sido redigida sob a forma de um ultimatum e com uma precipitação em tudo contraria aos usos diplomaticos.

Mas o artigo do **Danziger Vorsposten** não faz nenhuma mensão a qualquer regeição das exigencias polonezas pelo Senado de Dantzig, annunciada triumphalmente, esta manhã, pela imprensa do Reich.

BASTA POR SI MESMO

VARSOVIA, 7 (D. P.) — A imprensa desta capital consagra, hoje, os seus principaes editoriaes ao discurso de hontem do marechal Smigly Rydz em Cracovia, mas se abstem de commental-o para não enfraquecer o seu alcance. Os jornaes fazem notar que o discurso basta por si mesmo.

Os jornaes registam, porém, com satisfação a viva repercussão que o discurso do marechal teve em Paris e em Londres e reproduz largamente os commentarios que o mesmo provocou na França e na Inglaterra. Salienta, por outro lado, que a imprensa allemã apresenta o discurso de modo tendencioso e truncado e tenta diminuir a importancia das cerimonias que se effectuaram, hontem, em Cracovia. Tratando do assumpto, um orgão conservador escreve, notadamente, o seguinte:

"No momento em que o mundo inteiro tem os olhos fitos na Polonia e espera a decisão poloneza, falou o chefe supremo do nosso Exercito. Sobre as suas decisões, o marechal declarou que as mesmas dependeriam unicamente da outra parte. Essa phrase é, por si mesma, sufficiente e constitue uma advertencia ás autoridades dantziguenses. Dantzig poderá continuar a ter a paz e bem estar e a sua população poderá continuar a gosar de plena liberdade, mas Dantzig tam bem poderá tornar-se um campo de batalha para a vida e para a morte... Graças á sua posição privilegiada, Dantzig desfructa da prosperidade e depende somente della continuar a gosar dessa prosperidade. Pois, de outra forma, "ha canhões apontados par aquelle porto, canhões que velam pela honra da Polonia e todo mundo deve estar bem certo de que si as autoridades de Dantzig tentarem collocar a Polonia deante de um facto consumado, esses canhões começarão a troar."

"QUEREMOS DANTZIG"

CRACOVIA, 7 (U. P.) — Calcula-se em 100.000 pessoas a multidão que ouviu, hontem, a palavra do marechal Rydz Smigly.

O ministro da Guerra polonez repetiu os conceitos geraes do premier coronel Beck. Suas ultimas palavras foram recebidas com grande enthusiasmo, ouvindo-se os gritos de: "Queremos Dantzig."

A seguir os presentes juraram: "Pelo Poder Eterno da Polonia, juramos na guerra lutar até á victoria e na paz manter unida pela força de todos os cidadãos em trabalho constante de solida cooperação."

Depois, numerosos grupos realizaram varias demonstrações anti-germanicas em frente ao consulado da Allemanha.

"O PULMÃO DA POLONIA"

VARSOVIA, 7 (U. P.) — O general Rydz Smigly pronunciou um discurso durante as commemorações do 25º anniversario da victoria dos Legionarios de Pilsudsky. Referindo-se a Dantzig declarou que a Cidade Livre representa o pulmão da Polonia. E assegurou:

Informo que nós começamos a disputa em torno de Dantzig e estamos dispostos a manter todas as obrigações. Fazemos essa advertencia para evitar possiveis erros de interpretação."

"NAO DESISTIRA'"

DESSAU, 7 (U. P.) — O marechal Hermann Goering, em discurso aqui pronunciado, declarou que a Allemanha deseja a paz. Comtudo, prepara as suas forças aereas em virtude de consideral-as factor decisivo da guerra futura. Continuando, o ministro do Ar disse que as suas palavras não encerravam uma ameaça á Inglaterra, a qual todavia deve assumir a responsabilidade de obstruir em toda parte o caminho á Allemanha.

Reaffirmou que o novo bloqueio economico do Reich não o amedrontará, porquanto "as nossas forças aereas se encarregarão disso."

Concluiu affirmando que a Allemanha não desistirá de seus direitos vitaes e que "os tratados não a impressionam mais que as cartas de amor."

CONTINUAM OS MOVIMENTOS DAS TROPAS ALLEMAS

LONDRES, 7 (U. P.) — Informa-se que continuam os movimentos de tropas allemãs a leste.

GRANDES CONCENTRAÇÕES

BUCAREST, 7 (U. P.) — Foram avistadas grandes concentrações de tropas allemãs nas proximidades da linha divisoria com a Hungria.

A MISSÃO DO SR. HORE BELISHA

PARIS, 7 (U. P.) — Chegou aqui o ministro da Guerra da Inglaterra, sir Hore Belisha, afim de reiniciar as conversações militares para coordenação das forças armadas dos dois paizes.

AS MANOBRAS ANTI-AEREAS INGLEZAS

LONDRES, 7 (U. P.) — 1.300 aviões da Royal Air France e 60 mil homens participarão das manobras aereas annuaes a iniciarem-se amanhã. Mais de metade da Inglaterra ficará ás escuras quinta-feira.

A CONCLUSAO DO ACCORDO POLITICO

LONDRES, 7 (D. P.) — O redactor diplomatico do **Times** escreve, hoje, o seguinte, a proposito das conversações que se vão realizar em Moscou:

"Si tudo desenrolar-se como está previsto, as missões militares ingleza e franceza deverão chegar a Moscou quinta ou sexta-feira proxima. Emquanto se espera a sua chegada, uma nova tentativa vae ser feita para que se conclua logo o accordo politico. Um novo telegramma está em preparo em Londres, para ser enviado a sir William Seeds, na esperança de que, por esse meio, se chegue, emfim, a uma decisão satisfatoria sobre a questão da definição da aggressão indirecta, por meio de uma formula de resultados positivos para ambos os negociadores. Sir William Seeds representará agora, sozinho, a these britannica sobre esse ponto, porque, como foi precedentemente annunciado, o sr. William Strang deixou, hoje, Moscou, para regressar a Londres por via aerea."

TRENS DE SOLDADOS EQUIPADOS

LONDRES, 7 — Viajantes chegados a esta capital informam que estão continuando os movimentos de tropas allemãs, pelo que o Expresso Oriente teve de retardar, hontem, a sua viagem de quatro horas, afim de dar passagem a quatro trens de soldados equipados. Suppõe-se que essas forças se destinem á Slovaquia e á fronteira com a Polonia e a Rumania.

CAMPO DE CONCENTRAÇAO PARA MULHERES NA ALLEMANHA

BERLIM, 7 (H.) — Foi inaugurado na Allemanha o primeiro campo de concentração para mulheres. A prisão é cercada de arame com corrente de alta tensão.

As inimigas do Estado ficarão ás vistas da Gestapo e do seu chefe Himmle.

PARTIU PARA LONDRES

MOSCOU, 7 (U. P.) — O sr. William Strang partiu de avião de regresso a Londres.

Acredita-se que as negociações triplices ficaram paralyzadas até a chegada das missões franceza e ingleza.

CHEGA A STOCKOLMO

STOCKOLMO, 7 (U. P.) — Chegou aqui, em transito para Londres, sir. William Strang, enviado britannico a Moscou.

PRIVADOS DE TRANSPORTAR EXPLOSIVOS

VARSOVIA, 7 (U. P.) — Informam de Pela que os mineiros polonezes que trabalham nas minas de Silesia, foram privados de transportar explosivos para o interior das minas.

SERA' MANTIDO O MESMO VIGOR

VARSOVIA, 7 (H.) — Em communicado official acerca da nota do Senado de Dantzig protestando contra a fórma comminatoria da ultima nota poloneza e declarando que é um boato incontrolavel a affirmativa de que as alfandegas dantziguenses tenham impedido a actuação dos inspectores polonezes, o governo declarou que o controle aduaneiro polonez será mantido com o mesmo rigor.

VORONOFF VEM AO BRASIL

RIO, 7 (A. M.) — Os "Diarios Associados" entrevistaram em Lisbôa o prof. Voronoff que declarou dever embarcar no proximo dia 14 para o Brasil.

Adeantou que vem realizar varias conferencias do Brasil. Disse que se enganam aquelles que pensam que a enxertia equivale ao elixir de longa vida. Seu processo visa apenas dar aos decrepitos um retardamento da marcha para a velhice.

Revelou que ha 20 annos está estudando em segredo o enxerto da tiroide em creanças cretinas ou idiotas. Tem praticado elle mesmo com muito exito esse processo, qualificando-o de milagroso. A nova descoberta só tem valor nos casos infantis.

ESPERA-SE A DEMISSÃO DO MINISTRO DA GUERRA DO JAPÃO

(Conclusão da 1.ª pagina)

os membros do gabinete relativamente á politica do Japão em relação a Roma e Berlim.

PEDIRA' DEMISSÃO

TOKIO, 7 (U. P.) — Affirma-se como certo que o ministro da Guerra, general Seshiro Itagaki, pedirá demissão em vista da opposição que tem encontrado por parte dos officiaes jovens, favoraveis á alliança com o eixo Roma-Berlim.

ADOPTARA' MEDIDAS DEFINITIVAS

TOKIO, 7 — A Agencia Domei informa, hoje, que a Conferencia dos Cinco Ministros effectuará uma reunião, amanhã, afim de definir a politica que deverá ser seguida pelo Japão em relação á Europa.

Os jornaes affirmam, de maneira concorde, que, no caso em que as esperadas instrucções de Londres ao embaixador da Inglaterra não cheguem até amanhã e que, consequentemente, as negociações sejam de novo adiadas, o Japão adoptará medidas definitivas.

FACTOS DIVERSOS NA CAPITAL E NO INTERIOR

INFANTICIDIO

Isaura de Santanna, de 23 annos, lavadeira, residente á rua das Cobras, n. 149, em Areias, ha dois annos passados contractou casamento com o seu vizinho, Firmino Benedicto de Santanna, de 22 annos, operario da firma Pinto Alves & C.

Tempos depois, Benedicto seduziu a noiva e o caso ficou encoberto.

Em novembro ultimo, Isaura sentiu se em estado interessante e a conselho do seu noivo, e mesmo por inclinação propria ingeriu certa porção de medicamento abortivo.

Por duas vezes, a conselho de sua familia que de cousa nenhuma desconfiava procurou medicos, tendo ultimamente comparecido no ambulatorio do **Centenario**.

Os facultativos, que a examinaram, declarou Isaura não fizeram a menor alluisão ao seu estado.

Fortemente atacada de dor de dentes e bastante depauperada, na semana ultima, aconselhada por seu noivo e sua mãe transferiu-se para a casa de uma irmã no Sitio do Magor, a rua Siqueira Campos n. 4, no Zumby.

Sabbado, á tarde, apresentaram-se symptomas da **delivrance**; e aproveitando a ausencia de sua irmã, declarou Isaura em depoimento prestado na policia, expelliu uma creança do sexo feminino e jogou-a num matagal, nos fundos da casa.

Descoberta a presença do cadaver, por um popular, foi o caso levado ao conhecimento do commissario Pedro Baptista.

Essa autoridade acompanhada de guardas do seu destacamento esteve no local e removeu o feto, numa caixa de papelão para o commissariado e arrolou testemunhas.

A recemnascida estava com o pescoço descepado.

Iniciada a investigação foi apurado a responsabilidade de Isaura que por fim declarou te ra mesma nascido morto.

Hontem, o 1º delegado da capital teve conhecimento da occorrencia e indicou o inquerito contra os responsaveis, e solicitou exame pericial no recemnascido.

Isaura está em grave estado de saú'de, devido a falta de cuidados medicos.

DOIS CASOS FATAES

Sabbado á noite a ambulancia da Assistencia removeu para o Prompto Soccorro, o popular João Francisco dos Santos, victima de um edema super agudo do pulmão.

O cirurgião de serviço Romulo Lapa e os enfermeiros Campello Milton e Maria do Carmo empenharam-se por salvar o paciente, que afinal veiu a fallecer, minutos depois, na sala de curativos.

Quasi a mesma hora a ambulancia foi chamada a um domicilio para soccorrer um caso de hemorrhagia, do qual era victima a domestica Maria da Conceição.

Com toda urgencia o carro saiu e alguns minutos após regressou ao posto.

Durante o trajecto a doente falleceu de anemia aguda em consequencia da perda sanguinea.

VICTIMAS DE UM CAO SUSPEITO

Procedentes de Carpina chegaram, hontem, no Prompto Soccorro, victimas de um cão suspeito de hedlophobia, os menores José Barbosa Rodrigues e João Barbosa de 5 e 1 annos de idade.

Apresentavam graves ferimentos e depois de medicados, foram removidos para o hospital Infantil.

COUCE DE EQUINO

Eloysa Barros, residente no Rancho Fundo, nos Peixinhos, chegou, hontem, á tarde no Prompto Soccorro com um ferimento contuso do frontal em consequencia de um couce de equino.

Depois de medicada a paciente retirou-se.

ATROPELAMENTO NA PRAÇA SERGIO LORETO

A victima em estado de coma

Hontem, ás 13 horas na Praça Sergio Loreto, a domestica Candida Maria da Conceição, de 60 annos, residente em Afogados, foi atropelada por uma automovel, soffrendo fractura dos ossos da perna direita e ferimentos contusos do couro cabelludo.

Em grave estado de comoção cerebral, a victima deu entrada no Prompto Soccorro, onde ficou hospitalizada.

A' noite o seu estado era comatoso.

QUEDA DE CAVALLO

José Justino da Silva, agricultor, com 52 annos, ante-hontem, no engenho **Siberó**, em Ipojuca, caiu de um cavallo, soffrendo fracturas dos ossos do braço esquerdo.

Em automovel chegou hontem ao Prompto Soccorro afim de ser medicado.

ACCUSADO DE APROPRIAÇÃO INDEBITA

Felix Rodrigues, residente em João Pessôa, em nome de seu patrão, José Alves, proprietario do auto omnibus, em que trabalha, prestou hontem, na delegacia de Investigações queixa contra João Ferreira, agenciador de passagem para esses vehiculos.

Esse individuo é accusado de haver se apropriado da importancia de 150$000 correspondente a 5 passagens 150$000, correspondente a 5 passagens.

PRISÃO DE DOIS MALANDROS NA FEIRA DE VICTORIA

Os investigadores ns. 38 e 41 destacados para auxiliar o policiamento da grande feira de sabbado ultimo, em Victoria, prenderam ali, os ladrões Joaquim Tavares da Silva e Luiz Torres.

Os gajos foram removidos para o xadrez da Secretaria da Segurança.

LUTA E FERIMENTOS

Pelo delegado de policia de Barreiros foi remettido ao juiz competente o inquerito instaurado contra Adelino Roque e José Ferreira da Silva, que se feriram em luta travada no Camarão, do referido municipio, dia 31 do mez ultimo, no engenho

Os delinquentes foram presos.

APPREENSÃO DE FURTO

O investigador n. 58, appreendeu, hontem, no estabelecimento commercial de Francisco Tavares, á estrada dos Remedios, uma balança furtada pelo malandro Antonio dos Santos, vulgo **Negrinho**, e pelo mesmo vendida aquelle negociante.

ASSASSINATO NO ENGENHO "VOLTA", EM TIMBAU'BA

No engenho **Volta**, municipio de Timbau'ba, ante-hontem, á noite, verificou-se um homicidio.

José João de Souza por motivo de pouca monta, na residencia de José Pedro Pereira, travou uma discussão que degenerou em luta.

Aquelle individuo que estava armado de faca **peixeira** golpeou duas vezes o autogonista, evadindo-se logo depois para logar ignorado.

Hora depois José Pedro falleceu. O delegado de policia, communicando á Secretaria da Segurança a occorrencia, declarou que o assasinio está processado perante a justiça da comarca, por crime de seducção.

GOLPEOU A EX-AMANTE

Com uma faca de mesa, o individuo Napoleão Pessôa de Albuquerque, no dia 2 do corrente, em Timbauba, feriu na região peitoral, a sua ex-companheira Otilia Maria da Conceição, por motivo de ciume.

O delinquente evadiu-se.

ESPANCAMENTO

Manoel Francisco Alves, vulgo **Manoel Missangueira**, no dia 30 do mez de julho, no engenho **Mexotinho**, em Barreiros, espancou o popular Manoel Izidio Ferreira, vulgo **Carahyba**, deixando-o em grave estado.

Contra o criminoso foi aberto inquerito que já está em juizo.

ACCUSADO DE DESFALQUE

O delegado de Investigações remetteu hontem, ao juiz competente o inquerito concluido contra Carlos Albuquerque Lopes, de 32 annos, auxiliar do commercio, residente á avenida Dois Irmãos.

Pesa sobre o mesmo a accusação de haver, no exercicio das funcções de cobrador da firma Affonso de Albuquerque & C., estabelecida a rua Duque de Caxias, desviado a importancia de 70:469$400.

Carlos Albuquerque, segundo apurou a autoridade policial, para apoderar-se do dinheiro, usou de artificios e o seu exercicio no cargo referido decorreu de 1937 a 1939.

O accusado não foi identificado e está em liberdade, concluia o delegado no seu officio de remessa.

PROCESSADO PELA SEGUNDA VEZ

Perante a Justiça de São Lourenço, está processado pela segunda vez, o individuo Manoel Francisco da Silva, vulgo **Manoel da Varzea**, accusado por crime de seducção.

O delegado de policia desse municipio, foi informado de que **Manoel da Varzea** responde por identico crime praticado nesta capital.

FALLECEU NO PEDRO II

No hospital Pedro II, onde se encontrava recolhido desde 30 de julho, falleceu no dia 5 em consequencia de ferimento penetrante de abdomen Paulino Alves, procedente de Palmares.

"DESCUIDISTAS DE PORTA DE LOJAS

O investigador n. 58, da Delegacia de Investigações e Capturas, prendeu, hontem, os **descuidistas** de porta de loja, Alfredo Lyra da Silva, vulgo **Bacurão**, Nestor da Silva, vulgo **Fucinho** e José Lins da Silva, vulgo **Caradouro**, que furtavam em alguns estabelecimentos commerciaes da rua Duque de Caxias.

Em poder dos malandros foram appreendidas varios objectos e a importancia de 10$000.

DEPARTAMENTO ADMINISTRATIVO

Sob a presidencia do sr. Leoncio de Araujo, secretariado pelo sr. Liberalino de Almeida e presentes os srs. Joaquim Amazonas e Domingos de Abreu, reuniu-se, hontem, ás 16 horas, em sessão ordinaria, o Departamento Administrativo do Estado.

Não havendo "quorum" para approvações e deliberações, deixou de ser lida a acta da sessão anterior.

Em seguida, o secretario leu os seguintes officios: do sr. Sulpicio Auzier Bentes, presidente do Departamento Administrativo do Estado do Pará, communicando a inauguração desse orgão da administração publica e do sr. Mario Alves, presidente do Departamento Administrativo do Estado do Rio de Janeiro sobre o mesmo assumpto.

O presidente designou o dia de hoje ás 16 horas, para uma nova reunião.

Serviço Publico

SECRETARIA DO INTERIOR

O secretario do Interior assignou hontem as seguintes portarias:

exonerando Antonio Leite de Oliveira, de cargo de chauffeur da Fiscalização Geral do Jogo e nomeando José Vieira da Cunha para exercer o referido cargo;

designando os drs. Willy Diniz Lewin e Romeu Jacobina Figueiredo para fazerem parte da commissão de Defesa do Patrimonio Historico e Artistico do Estado.

nomeando o dr. José Cumino Galvão para exercer o cargo de delegado de ensino da séde do municipio de Buique, ficando dispensado o actual, a pedido.

SECRETARIA DE VIAÇÃO E OBRAS PUBLICAS

Renda da Directoria de Doca e Obras do Porto do Recife

Dia 5, 20:449$200; de 1 a 4, 59:065$100; total, 79:514$300.

THESOURO

O Thesouro pagará amanhã, 7º. dia util, sendo:

No 1º. turno (das 9 ás 11 1/2 horas) — Departamento de Saude Publica, de fls. 1 a 120.

No 2º. turno (das 14 ás 16 horas) — Departamento de Saude Publica, de fls. 121 ao fim.

— O pagamento será effectuado mediante a apresentação da carteira de identidade.

— O Thesouro pagará hoje, juros de apolices aos possuidores inscriptos de ns. 209 a 223.

O possuidor que deixar de comparecer á chamada só receberá os seus juros depois do pagamento do ultimo inscripto.

INSTITUTO DE PREVIDENCIA DOS SERVIDORES DO ESTADO

O Instituto de Previdencia dos Servidores do Estado pagará hoje, 8 de agosto, 7º. dia util, aos aposentados.

DIRECTORIA DE REEDUCAÇÃO E ASSISTENCIA SOCIAL

A Cooptrativa dos Horticultores do Recife resolveu baixar os preços de repolho, tomate e ervilha portugueza, para $500, 1$000 e $600 o kilo, respectivamente, no producto de 1ª. qualidade, e para $300, -500 e $300, no de 2ª.

A presente modificação entrará em vigor immediatamente.

DELEGACIA DE TRANSITO

Por infracção ao Regulamento Geral do Trafego Publico, estão sendo chamados a comparecer a essa delegacia, no praso de 48 horas, os conductores dos vehiculos abaixo:

Notificações dos dias 5 e 6/8/939:

Interromper o trafego — 0134 3643 762 e bonds ns. 147 32 e 48.

Dirigir sem precaução — 2125 2328 e bond n. 85.

Conduzir passageiros — 3019.

Meio fio e bond parado — 2518.

Não soccorrer a victima — 3125 e 2328.

Remiva vetoada — 460 PB 1665 e 2304.

Não conduzir os documentos — 1533 PB e 4033.

Avanço ao signal — 716 832 21 SE 1383 1752 2533 905 77 1563 PB 277 1427 4466 1509 e bond n. 41.

Cortar outro vehiculo pela direita — 323 2548 e motocycletas ns. 122 e 97.

Contra mão por edital — 2610 e motocycleta n. 494.

Não diminuir a marcha na curva — 1383.

Não diminuir a marcha no cruzamento — 1752 2922 1383 857 e 1003.

Desobediencia ao signal de parada — 1838 9328 1412 2549 9 1838 e 403.

Excesso de velocidade — 1731 1383 2549 e 356.

Falta de freios — 2610.

Não attingir o centro do cruzamento — 2645 e 1077.

Trafegar com a porta aberta — 6012.

Cortar outro vehiculo no cruzamento — 1158 e 560.

Fazer fila dupla — 173.

Estacionar fóra da posição normal — 244 2470 e 1678.

Estacionar contra mão em direcção — 905.

Falta de luz traseira — 50 SE, 36 SM (carga), 728 11 SM, 505 2113 e 704.

Falta de luz lateral — 104 PB.

Placa pouco illuminada — 104 PB 7 SM 2357 2492 655 1585 732 1396 1593 2497 3844 798 432 341 PB 6 SE 2415 9 SM (carga) 453 e 19 SM (carga).

Estacionar em local não permittido — 1267 1454 4244 1779 1886 1546 1162 799 e 4018.

Não diminuir a intensidade da luz — 1405 779 1382 1745 e 894.

Falta de luz no pharol — Bonds ns. 22 138 119 e 11.

Uso de chapéo — 43 SM (carga) 1476.

Disputar corrida na via publica — 154 e 867.

Trafegar em dia não permittido — Exp. 38.

Conduzir passageiros no estribo — 178.

Parar junto á curva — 6013.

Parar no cruzamento — 844.

Parar fóra da zona — 869 - motocyclcta n. 50.

Falta de luz na placa — 3859.

Falta de chapa dianteira — 2820.

Excesso de lotação — 6043.

PREFEITURA

Impostos e taxas em chamada — 2º. semestre de 1939 — Commercial (parte variavel), Recife, Santo Antonio, São José e Boa Vista.

— A Directoria da Fazenda Municipal está avisando aos interessados que pagará hoje, o 13º coupon das apolices emittidas por força do decreto n. 218, de 22/9/933 de ns. 1601 a 2100 do valor de 1:000$000, e 1201 a 1400.

O pagamento obedecerá rigorosamente á tabella já publicada, não sendo attendidos os portadores de titulos que não se apresentarem nos dias determinados.

— Estão sendo chamados a comparecer ao protocollo geral da prefeitura as seguintes pessoas:

Ernesto Carlos dos Santos, Victor Pieter, Maria Carolina Rodrigues Maia, Luiza Guimarães Ribeiro Nogueira, Rita Clara de Souza Leão, Ruth Gonçalves e outros, Salvador Martorelli, Martins & Canuto, Maria José Layme Gama, Richard Leighton Russell Calmanti, Maria Rodrigues Chagas, Miguel Archanjo da Silva, Adhemar de Albuquerque Xavier, Olivia de Cuidas Brandão, Heileto Freirei, José de Andrade Cavalcanti, José Morone & Cia., Percival George Archbold, A. C. Revoredo, dr. José Julião Riguelra Pinto de Souza Netto, Magalhães Franco & Cia. Ltda., Menezes Irmãos & Cia., Oscar Alheiros, Francisco Gomes, David Kauffman.

Não faça como tantos outros! Defenda-se a tempo! Applique uma boa Loção — a LOÇÃO BELEM — e evitará assim a quéda premature dos cabellos. Adquira um vidro de LOÇÃO BELEM e convencer-se-á da sua maravilhosa efficiencia e fará della a sua Loção!

Seguindo rigorosamente a bula conseguer-se em 10 a 15 dias paralysar a quéda dos cabellos.

LOÇÃO BELEM

Base de hervas brasileiras - Perfume agradavel - A venda em todo o Brasil

DIRECTORIA DO IMPOSTO DE RENDA

Estão sendo convidados a comparecer á secção do Imposto de Renda, nesta capital, os seguintes contribuintes:

Philip Kinberley Brown, José Magalhães, Maria Piedade Faria e Souza Magalhães, Manoel Gomes Bezerra, M. V. Moura, R. de Carvalho, José Severino, Germano Gerschman, M. Cabral, João Damasceno Barbosa, João Vieira da Costa, Sebastiana Augusta Vianna, José Ferreira da Silva, Floriano Felippe Nery, Arlindo Ribeiro de Castro, João Baptista dos Santos, Felippe da Silva Gomes, Eurico T. Silva, Leonardo Dutra, Rodrigo de Andrade Medicis, Eurico de Oliveira Amorim, F. Marinho, T. Marinho, Henrir Olszewri, Mario Coelho de Andrade Lima, Albert S. Langer, Gomes Ferreira, João Azevedo, João Varella, M. A. Portella, Severino Lima, Benedicto Nunes do Rego, Arcindino Lins, J. Soares, Ranulpho Moraes do Passo, E. Albuquerque, Manoel Gomes Bezerra, Osêas de Moraes Borba, S. Motta, Abilio Cesar, Cesar Piori, Gerson Malta Alencar e Antonio Miguel da Silva.

CAPITANIA DOS PORTOS DO ESTADO

A Capitania dos Portos está fazendo sciente aos interessados que está sendo effectuado o pagamento dos vencimentos aos pharoleiros, reformados, aposentados, pensionistas e asylados, diariamente, de 11 ás 15 horas.

— A mesma repartição está chamando a comparecerem, na secretaria os asylados abaixo: Antonio Gomes Pedrosa, José Carlos dos Santos, Francisco Vicente Perreira, Arnaldo Cataldi dos Santos, Alberto Bento de Lima, Antonio Pereira de Lucena, Luiz Arnaldo de Alencar, Amaro Francisco Xavier, João Barbosa da Trindade, José Lino dos Santos, Manoel Pinheiro da Silva, João Moreira da Silva, José Rogerio Cavalcanti, Oscar Francisco da Silva, Pedro Severino de Miranda, Vicente Correia Falcão, José Francisco Soares, João Teixeira da Silva e Chrispiniano Gonçalves da Silva.

RECEBEDORIA

A Recebedoria está chamando a attenção dos contribuintes do imposto predial para o decreto sob n. 368, de 2 de agosto corrente, o qual concede 50 o/o de abatimento para aquelles que saldarem seus debitos dentro do prazo de 30 dias.

Dito favor é extensivo aos debitos consolidados.

BRASIL LTDA

Movimento do porto de o aero-porto

PASSARAM O "ARARANGUÁ", O "ITAQUERA" E O "ITAPÉ" — NO AERO-PORTO EM TRANSITO O REPRESENTANTE DO BRASIL AO 11.º CONGRESSO INTERNACIONAL CONTRA A TUBERCULOSE — REGRESSA DO CONCILIO PLENARIO O ARCEBISPO DE FORTALEZA

De Porto Alegre, com escalas em Pelotas, Rio Grande, Santos, Rio de Janeiro, Victoria, São Salvador e Maceió, chegou domingo o **Ararangua**, do Lloyd Nacional, sob o commando do sr. Fuhad Estrella, com 73 homens de equipagem. Atracou ás 8.05 no armazem 9.

Para o Recife trouxe 700 toneladas de carga de varios generos e 68 passageiros de primeira classe. Em transito conduz 34 passageiros. Veiu consignado a Ulysses F. Correia e saiu á noite para o norte, até Belem.

EM TRANSITO O ARCEBISPO DE FORTALEZA

Pelo **Ararangua**, transitou domingo pelo Recife d. Manoel dos Santos Pereira, arcebispo de Fortaleza, que se encontrava na metropole, participando do Primeiro Concilio Plenario Brasileiro.

Nesta capital foi recebido por sacerdotes e representantes de varias ordens religiosas. O arcebispo de Olinda e Recife se fez representar no seu desembarque.

Falando á reportagem, informou que o 1º Concilio Plenario decorreu num ambiente de fé e brilhantismo, traçando não só novos rumos e destinos mais altos a Igreja Catholica no Brasil, como consolidando e prestigiando a amplitude de sua acção em todos os recantos do paiz.

— "Teve ainda o Concilio — informa d. Manoel dos Santos Pereira — o apoio e a assistencia das autoridades civis e militares, á frente o presidente da Republica que nos honrou a todos com uma recepção no palacio Guanabara."

Falando sobre o III Congresso Eucharistico Nacional, disse que sua repercussão no Rio é maior do que a desfructada pelos conclaves anteriores, estando organizada uma grande peregrinação para o Recife.

— "O Ceará, por sua vez, como terra eminentemente christã, enviará seu contingente de fieis ao III Congresso Eucharistico Nacional, e conto tambem poder estar no Recife participando desta grande festa espiritual.

NAVIOS CHEGADOS HONTEM

De Natal, com escala em Cabedello, chegou o **Inconfidente**, do Lloyd Brasileiro, sob o commando do sr. Raymundo Araujo, com 41 homens de equipagem. Atracou ás 7.20 no armazem 5.

Para o Recife trouxe 3 toneladas de carga de varios generos. Veiu consignado a Alberto Fonseca & Cia. e sairá hoje para o sul, até Porto Alegre.

TAMBAHU'

De Porto Alegre, com escalas em Pelotas, Rio Grande, Santos, Rio de Janeiro, Bahia e Maceió, chegou o **Tambahu'**, da Companhia Carbonifera Rio Grandense, sob o commando do sr. Jacob Benemond, com 40 homens de equipagem. Atracou ás 8.55 no armazem 7.

Para o Recife trouxe 330 toneladas de carga de varios generos. Veiu consignado a Pinto Alves & Cia. e encontra-se descarregando, saindo amanhã para o sul, até Porto Alegre.

BRASILUSO

Da Bahia, com escalas em Aracaju' e Villa Nova, chegou a escuna **Brasiluso** sob o commando do sr. José D. Ferreira Marinho, com 13 homens de equipagem. Atracou ás 10.10 no armazem 10.

Para o Recife trouxe 20 toneladas de carga de varios generos. Veiu consignado a Octaviano C. de Albuquerque e encontra-se em operações de carga e descarga.

ITAQUERA

De Porto Alegre, com escalas em Pelotas, Rio Grande, Imbituba, Florianopolis, Antonina, Santos, Rio de Janeiro, Victoria, Bahia e Maceió, chegou o **Itaquera**, da Companhia Nacional de Navegação Costeira, sob o commando do sr. Jorge Pinto de Almeida, com 58 homens de equipagem. Atracou ás 11 horas no armazem 6.

Para o Recife trouxe 62 e meia toneladas de carga de varios generos, e 22 passageiros, dos quaes 2 de primeira classe e 20 de terceira. Em transito conduz 4 passageiros. Veiu consignado a Ulysses F. Correia e saiu á noite para Cabedello.

ITAPE'

De Belem, com escalas em São Luiz, Fortaleza e Mossoró, chegou o **Itapé**, da Companhia Nacional de Navegação Costeira, sob o commando do sr. João Silvino da Silva, com 80 homens de equipagem. Atracou ás 19.45 no armazem 8.

Para o Recife trouxe 15 toneladas de carga de varios generos e 20 passageiros, dos quaes 9 de primeira classe e 1 de segunda. Em transito conduz 59 passageiros. Veiu consignado a Ulysses F. Correia e saiu hoje ás 3 horas para o sul, até Porto Alegre.

PEQUENAS EMBARCAÇÕES

Elizabeth, de João Pessôa, ás 10.50 para o cais externo.

Miva, de Aracaju', ás 11.10, para o cais externo.

MOVIMENTO DO AERO-PORTO

De Buenos Aires, com escalas em Assumpcion, Curityba, Santos, Rio de Janeiro, Victoria e Bahia, chegou domingo o hydro NC — 15.373, da Pan American Airways System, sob o commando do sr. G. J. Exstrom, com 6 homens de equipagem. Amerissou ás 8.45 na bacia de Santa Rita.

Para o Recife trouxe 10 malas postaes e 5 passageiros, levando em transito 11 passageiros. Veiu consignado a Wallace Ingham e prosseguiu viagem para o norte, até Miami, meia hora depois de amerissarem.

EM TRANSITO O REPRESENTANTE DO BRASIL AO 11º. CONGRESSO INTERNACIONAL CONTRA A TUBERCULOSE

Pelo **Clipper** da **Panair**, transitou domingo pelo Recife o prof. Valois Souto, membro da Commissão de Cooperação Intellectual do Itamaraty, professor do curso de tuberculose e de Clinica Medica da Universidade do Brasil e director do **Sanatorio Corrêas**, no Estado do Rio.

O dr. Valois Souto vae aos Estados Unidos em visita ás principaes clinicas e hospitaes de sua especialidade. Embarcará em seguida para a Europa, onde participará como representante do Brasil do 11º. Congresso Internacional Contra a Tuberculose, a reunir-se em Berlim entre os dias 26 e 30 de setembro.

Apresentará uma these ao Congresso, subordinada ao thema: **A readaptação do tuberculoso ao trabalho.**

Referindo-se ao Congresso Nacional Contra a Tuberculose, realizado recentemente no Rio, referiu-se lisongeiramente ao prof. Octavio de Freitas, que até bem pouco tempo foi director do Departamento de Saude Publica deste Estado.

No aero-porto, durante os minutos de pouso do hydro, o sr. Valois Souto foi cumprimentado por medicos e amigos.

PP — PAU

Do Rio, com escalas em Victoria, Caravellas, São Salvador, Aracaju' e Maceió, chegou o hydro PP — PAU, da **Panair do Brasil S. A.**, sob o commando

(Conclue no 7.ª pagina)

DR. JOSE' CALDAS
Do Serviço Dr. Pitanga dos Santos com 23 annos de pratica
Doenças dos intestinos — hemorroidas — fistulas — Diarrêa — Prisão de ventre — Edificio Sul America

DR. SIMÃO FOIGEL
Especialista do H. Pedro II
Doenças da pele e Sifilis
Consultorio: Rua Nova, 362-2.º

COMO SE DEVE PAGAR O IMPOSTO DE RENDA
(COM O ULTIMO DECRETO — 2.ª EDIÇÃO)

Está a venda o novo livro do Imposto de Renda de autoria do especialista Dr. Mozart da Gama. Todas as pessôas — Commerciantes, Capitalistas, Proprietarios, Banqueiros, Fazendeiros, Industriaes, Advogados, Contabilistas e Funcionarios — todos precisam adquirir o novo livro do Imposto de Renda.

O maior e mais completo trabalho do notavel autor.

Contem o ultimo decreto sobre estrangeiros, funcionarios, juros, apolices das Dividas e duas outras partes novas.

Inédita divulgação do Dr. Mozart da Gama: — "pague assim para não pagar mal".

Unico livro que contem codificadas as leis antigas e modernas. O regulamento com todas as reformas decretadas e a mais recente legislação. Publica muitos pontos que eram até aqui segredos.

Admiravel obra pela feição incomparavel dos ensinamentos uteis, com 500 paginas só de praticas. Facil e seguro.

Possuir o livro é ter sempre em casa um advogado barato e silencioso prompto a defender a pessôa contra as surpresas do fisco.

Em todas as livrarias ou pedidos á Livraria Editora Freitas Bastos, Rua Bethencourt Silva n. 21, no Rio de Janeiro. (Preço unico 30$000).

Diario Social

ANNIVERSARIOS

FAZEM ANNOS HOJE:

As senhoras: Alcina Fernandes Villas, esposa do sr. Arthur Fernandes Villas; Maria do Carmo Santos, esposa do sr. Luiz de França Santos; Othilia Coutinho de Lyra, esposa do sr. José Luiz da Silva Filho; Antonia Medeiros, esposa do 2º. sargento do Exercito Alberto Medeiros.

As senhoritas: Maria das Graças, filha do sr. Leonidas de Oliveira; Nitalma de Almeida Lima, filha do sr. Altino de Almeida Lima; Maria José das Neves, filha do sr. Vicente Neves; Alice Goyataca Leal Ferreira, filha do sr. Leal Ferreira; Enoe de Amorim Pereira, filha do dr. Rodrigo Pereira.

Os senhores: Severino Cordeiro de Souza; dr. João da Cunha Magalhães; dr. Evaldo Altino; Rubem Julio dos Santos; Adolpho Curdes de Paiva; Aristides Marques; Luiz Beltrão de Andrade Lima; Wladimir Queiroga.

O menino: Julival, filho do sr. Antonio Henrique Villa Real e de sua esposa, sra. Thereza Ponce Villa Real.

VIAJANTES

— A bordo do Araranguá, regressou ao Recife o sr. Giovani Russo, commerciante nesta cidade.

DIVERSAS

— Por acto do governo federal, foi nomeado para a Directoria Geral dos Correios e Telegraphos o sr. Antonio Cavalcanti Vieira da Cunha.

O recem-nomeado é pernambucano e occupava ultimamente o cargo de director dos Correios e Telegraphos do Piauhy.

— Inaugura hoje o seu consultorio, á rua Nova, altos da Camisaria Confiança, o dr. Glynne Rocha, cujo gabinete se acha dotado de installações de electrotherapia.

FALLECIMENTOS

— Em sua residencia, á rua dos Pescadores, 71, nesta cidade, falleceu hontem, repentinamente, ás 9 horas, a sra. Luiza Epolina Vieira de Barros, viuva do sr. José Theodoro Cordeiro de Barros, antigo professor nesta capital.

A extincta contava 73 annos e deixa os seguintes filhos: sra. Augusto de Barros e Felix de Barros, solicitadores no Recife; João Cordeiro Vieira, funccionario da Pernambuco Tramways; Cicero Cordeiro, funccionario do Saneamento do Estado; cap. Penelon Cordeiro de Barros, da Força Publica do Estado da Bahia; José Coriolano de Barros, commerciante em També; e Odilon Cordeiro de Barros.

O enterramento está marcado para hoje, ás 9 horas, no cemiterio de Santo Amaro, saindo o feretro da casa onde se verificou o obito.

— Falleceu no Rio, na residencia de seu genro, sr. Jayme Brandão, engenheiro civil, o sr. Carlos Alberto Machado.

O extincto foi director da Great Western onde começou a trabalhar como engenheiro residente, e representante de Pernambuco nas tomadas de conta das obras do Porto do Recife.

Deixa duas filhas, a sra. Esther Brandão, casada com o sr. Jayme Brandão, da firma constructora J. Brandão & Magalhães, e d. Edith Correia, casada com o dr. Luiz Correia de Oliveira, juiz de direito aposentado.

— Em sua residencia provisoria, á Estrada do Arraxá n. 2646, falleceu hontem, ás 18 horas, a senhorita Maria Elvira Pelegrino, irmã dos srs. José Pelegrino e Miguel Pelegrino, commerciantes em Jaqueira, deste Estado, e das senhoritas Maria Amalia e Cecilia Pelegrino.

O seu enterramento se realizará hoje, ás 16 1/2 horas, na necropole de Santo Amaro, saindo o feretro da casa onde se verificou o obito.

EDUCAÇÃO E INSTRUCÇÃO

CENTROS EDUCATIVOS OPERARIOS

Realiza-se hoje a sessão semanal do Centro Educativo Operario do Monteiro.

A reunião se effectuará ás 20 horas.

Estão sendo convidados todos os mestres, contra-mestres, conselhos e operarios daquelle Centro Educativo.

SOCIEDADE PROPAGADORA DA INSTRUCÇÃO PUBLICA

O presidente da Sociedade Propagadora da Instrucção Publica está convidando os seus socios para uma reunião de assembléa geral a realizar-se hoje, na séde da Escola Pinto Junior, afim de se continuar a discussão da reforma dos novos estatutos.

DR. ANTONIO LIMA
Assistente do Prof. Pitanga Santos no serviço do Hospital Evangelico
INTESTINOS - RECTO - ANUS
Consultorio: — Av. Marquez de Olinda, 287 — Telephone — 9160

VIDA SYNDICAL

SYNDICATO DOS REPRESENTANTES COMMERCIAES

Realiza-se hoje, ás 15 horas, na séde do Syndicato dos Representantes Commerciaes, no edificio da Associação Commercial, a posse da directoria do Syndicato dos Representantes Commerciaes.

SYNDICATO DOS BANCARIOS

O Syndicato dos Bancarios fará realizar hoje, ás 20 horas, na sua séde social, na av. Marquez de Olinda n. 224 1º. andar, mais uma conferencia de sua serie, a qual está a cargo do dr. Waldemar de Oliveira, assistente da cadeira de Hygiene da Faculdade de Medicina.

Versará sobre o thema: **Hygiene profissional do bancario.**

SYNDICATO ODONTOLOGICO

Estão sendo convidados os associados desse Syndicato a comparecerem á sessão ordinaria que deverá se realizar hoje, na séde social, ás 20 horas.

BLENORRHAGIA
Cura rapida pela INDUCTOPYRE. XIA (Processo norte-americano)
DR. CARDOZO DA SILVA
Arranha Céo da Pracinha, 6.º andar — Phone 6949

ASSOCIAÇÕES

LIGA PERNAMBUCANA CONTRA A TUBERCULOSE

Resumo dos serviços effectuados pela Liga durante o mez de julho ultimo:

SERVIÇO DE BCG — Laboratorio — Foram preparados: tubos de vaccina BCG (2 cc.), 415; tubos de batata calido de carne glycerinado, 20; tubos de verde Malachite, 10; Sauton, 3 litros.

Foram despachados: batata calido, de carne glycerinado, 20 tubos; verde Malachite, 10 tubos; Sauton, 20 balões; cobayos innoculados, 1.

Vaccinação e controle clinico — Total de vaccinações effectuadas — (1ª, 2ª. e 3ª. doses), 387; visitas domiciliares, 406; creanças attendidas no Dispensario, 130; reacções de alergia, 11.

SERVIÇO DE DISPENSARIO — Total do doentes attendidos, 374; pneumothorax artificial, 3; installações, 60; reinsufflações, 60.

Raios X — Radioscopias, 60; radiographias, 19; exames laryngologicos, 11; operações laryngologicas, 2.

Total de pessoas attendidas no Dispensario, 970.

SOCIEDADE DOS INTERNOS DE HOSPITAES DO RECIFE

Reune-se na proxima quinta-feira, ás 20 horas, na Casa do Estudante, a Sociedade dos Internos de Hospitaes do Recife, sob a presidencia do prof. Luciano de Oliveira.

Nessa occasião serão lidos os seguintes trabalhos medicos:

a) Diabete renal, pela acad. Eliane Gonçalves; b) A proposito do syndrome de Basedow no homem — aspectos clinicos, pelo acad. Quintiliano Mesquita; c) Um caso de occlusão intestinal, pelo acad. Djalma Vasconcellos.

Que susto terrivel!...
se não fosse o effeito maravilhoso do melpoejo teria perdido o seu filhinho de bronchite aguda.

Artes e artistas

CONSERVATORIO PERNAMBUCANO DE MUSICA

A senhorita Janette Moraes, por acto de hontem, do maestro Manoel Augusto dos Santos, diretor do Conservatorio, foi nomeada professora desse estabelecimento artistico.

DR. SYLVIO PAES BARRETTO
Clinica de Olhos
Das 11 ás 12 e das 15 ás 18 horas
Imperatriz, 162 — 1º andar

A DATA NACIONAL DO BRASIL

VEM AO BRASIL UMA MISSÃO ARGENTINA

BUENOS AIRES, 7 — Por occasião das festas commemorativas da independencia do Brasil, seguirá para o Rio de Janeiro, afim de representar a Argentina, uma missão chefiada pelo general Guilherme Moir, inspector geral do Exercito.

Essa missão retribuirá a visita que ha tempos fez o general Góes Monteiro.

Vida Religiosa

O DIA DA IGREJA

8 DE AGOSTO — No dia de hoje se commemoram S. Cyriaco, S. Largo e S. Esmaragdo.

EPISTOLA (2 Cr. 3, 4-9) — *Meus irmãos: Por Jesus Christo é que temos tão grande confiança em Deus; não que sejamos capazes de pensar, por nós mesmos, algumas coisa; mas a nossa capacidade vem de Deus. O qual tambem nos fez ministros aptos do Novo Testamento, não pela letra, mas pelo espirito; porque a letra mata, e o espirito vivifica. Ora, si o ministerio da morte, gravado com letras sobre pedras, foi duma gloria tal que os filhos de Israel não podiam olhar para o rosto de Moysés, por causa dos fulgores do seu semblante, os quaes se haviam de desvanecer — quanto mais glorioso não deve ser o ministerio do espirito! Pois, si o ministerio da condemnação foi acompanhado de gloria, o ministerio do espirito muito maior gloria terá.*

EVANGELHO (Lc. 10, 33-37) — *Naquelle tempo, disse Jesus a seus discipulos: Bemaventurados os olhos que vêem o que vós vêdes. Pois, declaro-vos que muitos prophetas e reis desejaram vêr o que vós vêdes, e não o viram; e ouvir o que vós ouvis e não o ouviram. Então se levantou um doutor da lei para o tentar e disse: Mestre, que devo fazer para possuir a vida eterna? Respondeu-lhe Jesus: Que está escripto na lei? como é que lês? Elle, respondendo, disse: Amarás o Senhor teu Deus de todo o teu coração, de toda a tua alma, com todas as tuas forças e com todo o teu entendimento; e a teu proximo, como a ti mesmo. Disse-lhe Jesus: Respondeste muito bem; faze isso e terás a vida. Aquelle, porém, querendo passar por justo, disse a Jesus: E quem é o meu proximo? Então Jesus, tomando a palavra, disse: Um homem descia de Jerusalem a Jerichó, e caiu nas mãos dos ladrões, que o despojaram, cobriram de feridas, se foram, deixando-o meio morto. Ora, aconteceu que um sacerdote descesse pelo mesmo caminho; viu aquelle homem, e passou adeante. Da mesma forma, um levita, chegando perto do logar, viu-o e seguiu adeante. Mas um Samaritano que viajava, passou ao pé daquelle homem, viu-o, moveu-se á compaixão e, approximando-se, ligou-lhe as feridas deitando-lhes oleo e vinho, e, fazendo-o montar no seu animal, levou-o para uma hospedaria, onde teve cuidado delle. No dia seguinte tirou dois dinheiros, deu-os ao dono da hospedaria, dizendo-lhe: Toma cuidado deste homem; e tudo o que gastares, eu t'o pagarei na volta. — Qual dos tres te parece ter sido o proximo daquelle que caiu nas mãos dos ladrões? Respondeu o doutor: Aquelle que usou de misericordia para com elle. E Jesus lhe disse: Vae e faze tu o mesmo.*

LAUS PERENNE — O SS. Sacramento estará exposto hoje, durante todo o dia, na igreja do Convento de São Francisco.

III CONGRESSO EUCHARISTICO NACIONAL

A Hora Santa, hoje, na matriz de Santo Antonio — Solennidades promovidas no proximo dia 11, pela Escola "Pinto Junior" — Em Jaboatão

Vae se realizar hoje, ás 19 horas, na matriz de Santo Antonio, a solenne Hora Santa, a terceira do novo programma de preparação para o III Congresso Eucharistico.

Sob os auspicios das Senhoras de Caridade, das Mães Christãs, da Doutrina Christã, Associação de N. S. Auxiliadora do Collegio Salesiano e associações femininas da capella das Irmãs de Jesus Crucificado, a cerimonia de hoje será iniciada com um sermão alluisivo ao acto, pelo pe. Emmanuel Monteiro, e presidida pelo conego Xavier Pedrosa.

A capella mor ficará reservada ao clero, irmandades e aos homens em geral.

O pe. Felix Barretto recitará do pulpito as orações do formulario.

ESCOLA NORMAL "PINTO JUNIOR" — Em homenagem e adhesão ao III Congresso Eucharistico Nacional, a Escola Normal "Pinto Junior" promove no dia 11 do corrente, 67º. anniversario de sua fundação, as seguintes solennidades.

Pela manhã, ás 7 horas, missa, 1ª. communhão dos alumnos do curso primario e communhão geral das alumnas, no edificio da escola, sendo celebrante o pe. Felix Barretto, que falará ao Evangelho.

O acto será encerrado com a benção do SS. Sacramento.

A' tarde, pelas 16 horas, sessão no Theatro do Parque, cedido pela sua gerencia, a qual deverão assistir as familias das alumnas, professores e educandarios da capital.

A sessão, que será presidida pelo pe. Felix Barretto, secretario geral do Congresso, terá como orador official o professor Barretto Campello, cathedratico da Faculdade de Direito.

Apresentarão theses da sessão de estudos, alumnas do curso pedagogico e gymnasial. Alguns numeros de musica, canto e declamação serão levados a effeito pelas alumnos do curso gymnasial, de admissão e primario. Com o hymno do Congresso Eucharistico, encerrar-se-ão as festividades da Escola Normal "Pinto Junior", no dia 11 proximo.

PAROCHIA DE JABOATÃO — Consagração Eucharistica — De 10 a 13 do corrente, Jaboatão vae prestar sua homenagem a Jesus Hostia, como preparação ao III Congresso Eucharistico a reunir-se no Recife em setembro proximo.

As associações religiosas, attendendo ao appello do vigario, estão trabalhando activamente para que essa solennidade se revista de brilhantismo.

Para melhor organização, foi elaborado o programma seguinte:

1º — Quinta-feira — Dia das creanças — Patrocinado pela Congregação da Doutrina Christã. A's 7 horas, missa e communhão geral. A's 17.30 — Pratica e recitação do terço. A's 18 horas — Hora Eucharistica pela Patria, terminando com a benção do SS.

11 — Sexta-feira — Dia das mães de familia — Patrocinado pelo Apostolado da Oração. A's 7 horas, missa e communhão geral. A's 17.30, pratica e recitação do terço. A's 18 horas, Hora Eucharistica, pela paz mundial, terminando com a benção do SS.

12 — Sabbado — Dia das senhoritas — Patrocinado pela Pia União das Filhas de Maria. A's 7 horas, missa e communhão geral. A's 17.30 horas, pratica e recitação do terço. A's 18 horas, Hora Eucharistica, pelo clero, terminando com a benção do SS.

Os canticos serão entoados pelas Filhas de Maria.

13, domingo — A's 7 horas, missa e communhão geral dos homens. A's 9 horas, missa solenne em seguida exposição do SS. Sacramento até ás 16 horas, quando se movimentará solenne preciasão, comparecendo todas as associações da matriz, grupos escolares, escolas isoladas, clerigos salesianos, etc.

Abrilhantará o prestito a banda parochial que executará o hymno do Congresso.

Durante o percurso serão dadas as bençãos liturgicas, em altares adrede preparados e ao recolher, após o sermão do pe. Felix Barretto, será dada na matriz a benção do SS.

As confissões se effectuarão diariamente, das 16 ás 17 horas.

Farão a guarda de honra ao SS. no dia 13: de 10 ás 12 horas, Apostolado da Oração (secção masculina); de 13 ás 14 horas, Apostolado da Oração (secção feminina); de 14 ás 16 horas, Pia União das Filhas de Maria e Congregação da Doutrina Christã.

III CONGRESSO EUCHARISTICO NACIONAL

Realizou-se domingo ultimo a concentração eucharistica de Casa Amarella.

Ao recolher-se a procissão, falaram á porta da matriz os srs. Luiz de Barros Almeida e Othon Pinho de Oliveira e a senhorita Maria de Jesus Barretto Campello.

Pregou á noite, na matriz, o pe. Felix Barretto.

PAROCHIA DE AFOGADOS

O vigario da parochia de Afogados está convidando todos os homens e membros da Liga Jesus Maria José para assistirem amanhã, no dia 10 do corrente, ás 19 horas, as conferencias em preparação ao III Congresso Eucharistico Nacional, pelo padre redemptorista João Baptista Smith.

CONGREGAÇÃO MARIANA DA MOCIDADE ACADEMICA

Realizando-se hoje, na matriz de Santo Antonio, a Hora Santa a cargo das Congregações Marianas desta cidade, a directoria da Congregação Mariana da Mocidade Academica está convidando todos os congregados para assistirem ao piedoso acto, ás 19 horas.

CONFRARIA DE N. S. DO ROSARIO DE SANTO ANTONIO

Por iniciativa dessa confraria, será rezada quinta-feira proxima, ás 7 horas, na igreja de N. S. do Rosario, uma missa em acção de graças pela passagem do anniversario natalicio da sra. Maria Olivia de Souza, filha do sr. Arthur Gomes Teixeira, da Industria e Commercio Miranda Souza & Cia.

A confraria está convidando a comparecer ao acto todos os irmãos.

MISSAS

— Realiza-se hoje, ás 8 horas, na matriz de N. S. da Paz, missa de 30º dia de Laurinda Vilela Cavalcanti, esposa do sr. Antonio Ferreira Cavalcanti.

Não é de se admirar que as crianças apreciem tanto a MAIZENA DURYEA. Com ella torna-se possivel preparar doces esplendidos bem como uma grande variedade de pudins, tortas, crêmes, bolos e biscoitos, todos muito gostosos e sempre saboreados com prazer. A MAIZENA DURYEA é um producto puro, garantido e que facilita a digestão de qualquer alimento.

GRATIS! — *Mediante a remessa do coupon abaixo, enviar-lhe-emos um exemplar do nosso novo livro "Receitas de Cosinha", com a conhecida Maizena Duryea.*

MAIZENA BRASIL S.A.
Caixa Postal 2912 - São Paulo
Remetta-me GRATIS o seu livro
3 61
NOME
ENDEREÇO
CIDADE
ESTADO
PROCURE O NOME "DURYEA" E O ACAMPAMENTO INDIO EM CADA PACOTE

Broadcasting

NA ONDA...

As musicas pernambucanas tambem estão fazendo successo no estrangeiro.

Ouvimos, recentemente, uma irradiação de composições locaes promovida por uma emissora dos Estados Unidos.

Mascara de Veludo, dos Irmãos Valença e Veneza Americana, de Nelson Ferreira, foram numeros muito applaudidos nessa irradiação.

* * *

A' despeito das noticias espalhadas na cidade sobre "notaveis revelações" esperadas, domingo, no "Valores Desconhecidos", tal não occorreu — salientando-se apenas dois "calouros" dos que desfilaram perante o microphone da P. R. A. 8.

* * *

A festa de Nelson Ferreira tem sua realização marcada para o proximo dia 23 do corrente.

O exito desse recital que o publico já aguarda com a mais viva ansiedade, está assegurado pela organisação original e suggestiva que o director da nossa emissora deu ao programma que será apresentado.

Daremos, opportunamente, aos leitores, maiores detalhes do festival artistico do popular compositor conterraneo.

* * *

A P. R. A. 8 recebeu um abaixo assignado com um sem numero de subscriptores "impondo" a volta da hora da Saudade.

* * *

A proposito de recordar o passado — Manoelzinho Araujo esteve, hontem, na Transmissora, matando saudades e recordando numeros antigos do seu repertorio — como aquelle Se eu fosse interventor.

JOSEMAR

RADIO CLUB DE PERNAMBUCO

Programma para hoje:

Gravações — 11 horas — Programma do almoço. Supplemento musical offerecido pela Cia. Brasileira de Electricidade Siemens Schuckert S. A. 12.15 — Jornal da manhã da Pra-8. 12.30 — Continuação do programma do almoço. 14 — Intervallo. 16 — Radio educação. 16.15 — programma da tarde. Musica selecionada. 17 — Musica popular. 18 — Ave Maria. Boletim de informações officiaes. 18.15 — Programma do jantar. Musica escolhida. 18.30 — Programma offerecido pela Cia. Brasileira de Electricidade Siemens Schuckert S. A. 18.45 — Jornal da tarde da Pra-8. Studio — 19 horas — Musica popular com Zorilda Castellar. 19.15 — Musica regional com Rivaldo Lopes. 19.30 — Sambas com o garoto Paulo Beserra. 19.45 — Musica ligeira com Aline Branco. 20 — Hora do Brasil. 21 — Sambas com Paulo Lopes. 21.15 — Conjunto Serenata. 21.30 — Nota do dia. 21.35 — Jazz Pra-8 com o crooner Denny, sob a direcção de Nelson Ferreira. 21.50 — Sambas com Zorilda Castellar. 22.05 — Musica ltve pela orch. de salão, sob a direcção do maestro Canarrós. 22.15 — Musica regional com Rivaldo Lopes. 22.30 — Minuto internacional da Pra-8. 22.31 — Musica ligeira com Aline Branco. 22.45 — Sambas com Paulo Lopes. 23 — Boa noite musical. Hymno Nacional Brasileiro.

RADIO TUPI

OUÇAM HOJE

ANTOLOGIA SONORA apresentando musica symphonica — 16.00; ELEGANCIA E BELLEZA com Elsa Marzullo — 16,30; COCK TAIL TUPI — Sociaes. Musica americana — 17,00; HORA DO GURY — 17,30; Programma do LICOR DE CACAU XAVIER — 18.15; LOURDES PATRIOTA com o REGIONAL DE ROGERIO GUIMARAES — 18,30; RADIO SPORTS TUPI com Ary Barroso — 18,45; HARMONY QUEENS — 19,30; MUSICA DE CAMERA pela Orchestra Tupi — 19,45; Programma R. MONTEIRO & CIA., com Heloisa de Vasconcellos — 21,00; Programma NETOYOSOL com Henricão e Carmem Costa — 21,15; RECITAL DE VIOLINO pelo prof. BARRACA — 21,30; HELOISA VASCONCELLOS — 21,45; OSCHESTRA RIMAO — 22,00; HENRICAO E CARMEM COSTA — 22,30; OSCHESTRA TUPI — 22,45; ULTIMA EDIÇÃO DO JORNAL TUPI E BOA NOITE MUSICAL — 23,00.

RADIO TUPI
1.200 kilocyclos

BRITISH BROADCASTING CORPORATION

A BRITISH BROADCASTING CORPORATION irradiará, hoje, o seguinte programma para a America do Sul:

20.25 horas — Annuncios em portuguez e hespanhol.

20.30 — Big Ben. Noticiario em hespanhol.

20.45 — Signal horario de Greenwich.

20.45 — John Brownlee (Barytono).

21.00 — Big Ben. Noticiario em portuguez.

21.15 — Notas semanaes em portuguez sobre o mercado do algodão.

21.20 — Um Recital Liszt. Howard-Jones (Piano). Rêve d'amour N.º 3. Murmurios da Floresta. Valse Impromptu. Rhapsodia N.º 8.

21.45 — A Banda do Regimento de Guardas Gallezas. Sob a regencia do tenente T. S. Chandler, director de Musica do Regimento. Marcha, Cavalleiro da Jarreteira (Reginald King, arr. Denis Wright). Ouverture, Ruslan e Ludmilla (Glinka, arr. P. Winterbettom). Solo de Clarim, Quando cantas (Solista, Caporal G. Cooper) (Gounod). Selecção, Melodia Magyar (Posford, arr. Duthoit); Solo de Trombone, Melodia do Stabat Mater (Solista, Musico A. Beveridge) (Rossini, arr. F. Godfrey). Pot-pourri de Valsas (arr. Winter).

22.30 — "Para Julia". Um ciclo de canções. Letra de Robert Herrick. Musica de Roger Quilter. Marck Raphael (Barytono). Para Julia: (1) A pulseira (2) A joven côra (3) Margaridas (4) A noite (5) O cabello de Julia e (6) Vermelho de cereja.

22.45 — "Pontos de vista". Conversa em hespanhol.

23.00 — Big Ben. Noticiario em hespanhol.

23.15 — Signal horario de Greenwich.

23.15 — Notas semanaes em hespanhol sobre o mercado do algodão.

23.20 — Fim da transmissão.

PARA PALUDISMO TOME CAFE QUINADO NAVEGANTES

EVANGELISMO

O 61º. ANNIVERSARIO DA IGREJA PRESBYTERIANA DO RECIFE

Iniciaram-se ante-hontem, as solennidades liturgicas com que a igreja presbyteriana desta capital, em seu templo á praça Joaquim Nabuco, vae commemorar o 61º. anniversario de sua fundação, no dia 11 do corrente.

O programma festivo, que consta de conferencias, hymnos e preces, foi iniciado pelo rev. Munguba Sobrinho, director da Faculdade Theologica Baptista, com uma palestra sob o thema — O filho prodigo.

A reunião de hoje, ás 19 horas, será dirigida pelo rev. Samuel Falcão, pastor adjunto da igreja congregacional e lente de Theologia do Seminario Evangelico do Norte.

ADVOGADOS
PROFS. SORIANO NETO
LUIZ GUEDES
Dr. MARIO LACERDA DE MELO
Ed. Sul America, sls. 33/34, Fone 6870

MORREU O "FOSSIL VIVO"

PARIS, — O Okapi, o "fossil vivo", animal originario do Congo Belga, oferecido pelo rei Leopoldo III ao sr. Albert Lebrun, presidente da Republica Franceza, acaba de morrer no Jardim Zoologico de Vincennes, onde havia chegado pela manhã de hontem.

Todos os recursos possiveis foram postos em pratica para salval-o, durante o dia de hontem, mas nada serviu.

Finalmente, o precioso animal veiu a succumbir esta noite.

DERMOL
Para os acidentes de toda hora.

MUNDO DE LUZ E SOM

ROYAL

CHARLES BARTON
CAPRICHO DO DESTINO
(Thunder Trail)

O film familiar ao genero de Zane Grey. Uma historia tola ainda em uma maravilhosa paragem. Os typos e o "plot" lembram as aventuras de Hopalong Cassidy; ha sempre algo de feroz vingança no fim. Taes historias têm nas forçicado no principio e uma não menor creanças um grande publico. Uma verdadeira preoccupação de apresentar as coisas pelo lado convencionalmente moral, dá a esses films um aspecto quasi educativo. Dahi estranharmos ser CAPRICHOS DO DESTINO impropria para menores.

O desenho de Popeye, que acompanha o programma, já o tinhamos visto no Parque. — L.

UMA CIDADE QUE SURGE

Um film de Errol Flynn, com a direcção de Michael Curtiz!

Somente esse viso seria sufficiente para dar aos fans a certeza de que "Uma Cidade Que Surge" (Dodge City) é um electrizante espectaculo da Warner.

Todos, immediatamente, se recordariam das scenas vertiginosas de "Capitão Blood", dos "milagres de filmagem de "Carga da Brigada Ligeira", da acção rapida e ininterrupta de "A Princeza e o Mendigo", e, finalmente, desse "Robin Hood", que nos arrancou do Seculo XX para nos fazer sentir toda a tumultuosa época de Ricardo, Coração de Leão, das Cruzadas dos torneios e dos rudes choques de homens vestidos de ferro, que empunhavam espadagões pesando cinco kilos!

Porque assim gosta de ser Errol Flynn.

Porque tal é o genero preferido por Michael Curtiz.

Juntos sempre nos offerecem maravilhas de acção terrivel.

Pois eil-os que regressam. Um representando. Outro dirigindo. O novo film é como já dissemos e os leitores já sabem desde muito tempo: "Uma Cidade Que Surge". A acção se desenvolve nos Estados Unidos mesmo. Porém a época, sem ser muito antiga, pertence ao fim do seculo XIX, quando a grande nação do norte começava a conhecer a si propria na arrancada heroica para o hinterland bravio e desconhecido, do qual raros aventureiros diziam maravilhas!

E foi assim que ha uns sessenta e cinco annos, no sul de Kansas, nascia uma nova idade norte-americana. Homens, vindos de todas as regiões, chegaram a essa joven e tumultuosa babylonia "da Americana", como então foi chamada porque nella, por muitos annos, não houve justiça, nem leis, nem seus homens conheciam Deus!

Já tinhamos visto Errol Flynn, em Technicolor, como Robin Hood, porém parecerá que com o correr do tempo esse processo mais e mais se aperfeiçoou até esse espectaculo, de agora, em que tudo surge tão natural como seductor, pois no film ha scenas de formosura deslumbrante e de proporções gigantescas, não se sabendo o que mais applaudir, se a fulminante acção ou o scenario insuperavel.

Não pareceria natural, tratando-se de um film da Warner, filmado em technicolor, no qual se relata uma intensa aventura, que Olivia de Havilland não estivesse nos braços de Flynn!

Está, sim! Juntos vivem um romance de amor, pontilhado de sobresaltos.

Mas Olivia não é o unico "encanto" de "Uma Cidade Que Surge".

Além della teremos ensejo de ver essa diabolica Ann Sheridan, cantando canções atrevidas para homens atrevidos e muitas vezes interrompida em seu canto pelos tiros de revolver e o ruido de mesas, garrafas e copos quebrados.

Oh! Se vocês pudessem imaginar, desde agora, que scenas de luta estão em "Uma Cidade Que Surge"...

O Odeon, a partir de amanhã, estará exhibindo esse film colorido da Warner.

Além dos tres já citados, outros artistas apparecem em "Uma Cidade Que Surge". São elles: Bruce Cabot, Victor Jory, Allan Haite, Big Boy Williams, Frank Mc Hugh, etc., além de 2.000 "extras", que Michael Curtiz movimenta com habilidade.

CARTAZ DO DIA

PARQUE — "Emile Zola", da Warner First, com Paul Muni.

MODERNO — "A voz do Hawai", da RKO, com Bob Breen.

ROYAL — "Capricho do destino", da Paramount, com Charles Bickford e Marsha Hunt.

POLYTHEAMA — "Meu boi morreu", da United, com Eddie Cantor.

TORRE — "Volante ciclone", da Nova Universal, com James Stewart, e o seriado "Fantasma do ar".

ELDORADO — "Cem homens e uma menina", da Nova Universal, com Deanna Durbin e Adophe Menjou, e o seriado "A sorte de Tim Tyler".

IDEAL — "Idolo da torcida", da Nova Universal, com John Wayne, e o seriado "A sorte de Tim Tyler".

GLORIA — "Fogo sob a Inglaterra", da United, com Flora Robson e Laurene Olivier.

ESPINHEIRENSE — Amanhã — "O prazer de viver", da RKO, com Irene Dunne e Douglas Fairbanks Jr., e a 4.ª serie de "A sorte de Tim Tyler".

— NO PALCO —

EUCRUZILHADA — Hoje — "O marido de minha noiva", comedia em 3 actos, pelo "Grupo Gente Nossa".

Gerando corrente de forças nos musculos, no cerebro e nos nervos, pelo Fosforo organico, calcio, magnesio, manganez, sódio, potassio, nucleinato, kola, guaraná e as Poderosas Vitaminas B e C

NEUROSAN

é um successo nos esgotamentos, fraqueza geral, falta de apetite e de memoria, neurastenia, convalescenças, incapacidade para pensar e trabalhar, etc.

Peze-se, tome-o e peze-se depois.

Ha um seculo

O que o DIARIO DE PERNAMBUCO publicava no dia 8 de agosto de 1839

THEATRO D'OLINDA

Sexta feira 9 do corrente a Companhia do Theatro do Recife representará no daquella Cidade a Peça de Antonio Xavier intitulada, o Brigadeiro Sinval: o Snr. Gama recitará um Elogio de gratidão aos Illustres Academicos, representando pela primeira vez naquelle Theatro a parte do Brigadeiro. Cantar-se-ha hum dos melhores duetos, rematando com a mui jocosa farça "O marido mandrião".

THEATRO PUBLICO

Hoje (8) em beneficio de Ignacio Joaquim Ferreira se representa a insigne peça — Um mez de feria — finda esta cantar-se-ha o aplaudido dueto das — Pitanguinhas — Rematando com a jocosa farça da Castanheira.

AVISOS DIVERSOS

Dá-se hum milheiro de tijollos, por 20 taboas de louro, ou pinho, inda que seja andaime, não sendo pedaços; annuncia.

— A pessoa que annunciou querer comprar um violão querendo um muito bom com boas vozes e de regra certa: dirija-se a rua estreita do Rosario Botica pintada a frente de amarello.

DR. AGENOR BOMFIM
Doenças do Pulmão — Bronquios e Pleuras — RAIOS X — ONDAS ULTRA CURTAS, em consultorio e domicilio
Cura da ASMA, mesmo dos casos julgados incuraveis, pelos principios ativos da CECROPIA PELTATA. Imperatriz, 140. Fone 2284

DR. ALTINO VENTURA
CLINICA DE OLHOS
Imperatriz, 107-1.º and.
De 11 ás 12 e de 15 ás 18

O GENERAL CARMONA CHEGOU A MOÇAMBIQUE

MOÇAMBIQUE, 7 (U. P.) — O general Carmona chegou aqui em companhia do ministro das colonias.

Foi-lhes prestada enthusiastica manifestação popular.

DYNAMOGENOL
GRANDE FORTIFICANTE
TÓNICO DO CEREBRO E DOS MUSCULOS

LISBOA, 7 (U. P.) - A cavallaria do Exercito portuguez foi convidada a se representar no concurso hyppico internacional a realizar-se, no Rio, a 7 de Outubro

AS MELHORES PERSPECTIVAS O BRASIL OFFERECE AO AUTOMOBILISMO

CADA VEZ MAIOR O INTERCAMBIO YANKEE BRASILEIRO — DECLARAÇÕES DO SR. SERGE DANILOFF, DIRECTOR GERAL PARA A AMERICA DO SUL, DA PACKARD MOTORS EXPORT CORPORATION, DE NEW YORK

Seguiu, hontem, de avião, para o sul, o sr. Serge Daniloff que tem visitado as principaes cidades do paiz e é um admirador do Brasil pela sua riqueza e crescente prosperidade. Director geral para a America do Sul da Packard Motors Export Corporation, de New York, o sr. Serge Daniloff acompanha de perto o desenvolvimento do continente, podendo assim aquilatar do intercambio de cada um dos paizes sul-americanos com os Estados Unidos, do interesse que desperta na

Sr. Serge Daniloff

grande nação yankee esse permanente contacto com a vida brasileira.

Na viagem de inspecção que ora realiza, o representante dessa importante empreza tem tido opportunidade de colher dados e informes os mais animadores a respeito da acceitação que encontra nos principaes centros do paiz a grande marca **Packard**, haja vista o augmento constante de negocios verificados atravez das nove agencias que se distribuem entre nós, de Norte a Sul, sempre registrando progressos consideraveis.

Assim adeantou o sr. Daniloff:

E é realmente para enthusiasmar o futuro do automobilismo no Brasil, deante do interesse e da preoccupação do poder publico, das empresas particulares, pelo problema rodoviario. Com as excepcionaes possibilidades turisticas que offerecem o Amazonas, com a sua natureza soberba, extraordinaria, o Nordeste com o S. Francisco, os velhos monumentos historicos de Pernambuco, Bahia, a belleza natural do Rio de Janeiro, o Brasil está destinado a attrair os estrangeiros e sobretudo os americanos, os nossos grandes amigos.

OS ESTADOS UNIDOS E O BRASIL

Proseguindo nas suas interessantes informações o sr. Serge Daniloff ainda nos declarou o seguinte: Vale a pena destacar que varios carros Packard aqui vendidos pelos distribuidores locaes Martins & Canuto, usam como combustivel, o Alcool, com resultados optimos e absoluta efficiencia. O uso do Alcool Anhydro, que Pernambuco, com suas modernas uzinas de assucar, produz em grande escala, é da maior importancia para a vida economica do Estado e quiçá do paiz.

Na Europa, muitos paizes teem procurado fazer experiencias com carburantes synteticos, com varios resultados.

A casa Packard conta 40 annos de idade, é a segunda mais velha da industria automobilistica Norte Americana, e das 905 fabricas de automoveis que lançaram carros, sómente hoje existem cerca de 20. E' um verdadeiro "tour de force" produzir barato, melhor e seguidamente. A razão desse coefficiente tão elevado é porque são necessarios muitos milhões de dollares cada anno para preparar modelos novos, fazer estudos, experiencia e preparações de modo que ficam vigentes unicamente as marcas mais potentes e melhor dirigidas. Apesar de gastarmos muitos milhões de dollares cada anno, não alteramos o desenho do radiador do Packard que foi introduzido em 1904.

A identificação da personalidade do carro Packard vale como a melhor garantia do capital invertido pelo cliente.

A concorrencia dos negocios de autos é muito forte, leal e tambem salutar, pois não seria possivel produzir o carro de hoje se não houvesse a competencia que sempre anima todas as iniciativas.

Exprimindo deste modo o valor incontestavel da grande marca da Packard Motors Export Corporation e a acceitação que vem alcançando, com exito excepcional nos mercados sul-americanos, o sr. Serge Daniloff disse-nos por fim que era sempre com prazer que visitava os seus operosos representantes nesta cidade, srs. Martins & Canuto, sobretudo por se tratar de pessôas bem identificadas com a sociedade pernambucana.

E em falar no Recife, o sr. Daniloff fez referencias as mais elogiosas á belleza que apresenta a nossa cidade, com a sua natureza privilegiada, cheia de encanto, ao lado do seu crescente progresso.

Ao sr. Serge Daniloff, que é um observador dos mais arcutos e a quem não escapam os detalhes do panorama que offerece a amizade Brasil-Estados Unidos, chamou a sua attenção no meio reifense, em todo o paiz, emfim, a crescente sympathia que se observa em todas as rodas pelo maior desenvolvimento, dessa mesma amizade, pelo maior intercambio dos paizes leaders das duas Americas.

SOFFRE DOS RINS?
TEM ACIDO URICO?
TOME
"PIPERATOL"

TEVE A CABEÇA DECEPADA PELO AVIAO

O OBSERVADOR DAS FORÇAS AEREAS INGLEZAS

RIO, 7 (A. M.) — Despacho de Londres informa que o observador Ronald William teve a cabeça decepada pela asa de uma avião que roçou na parte superior do seu apparelho, quando realizavam vôos de exercicios.

Os pilotos dos dois apparelhos fizeram a aterrissagem normalmente.

GRATIS

Está doente? Quer saber o que tem? Mande nome, edade, profissão, residencia, envelope sellado para resposta, endereço á CAIXA POSTAL, 509 — RIO.

TEVE ALTA O GENERAL VARGAS

RIO, 7 — Em excellentes condições, teve alta hontem do Hospital Gaffree, onde foi operado numa das vistas, pelo professor Arruda, com todo exito, o general Manoel do Nascimento Vargas, pae do presidente Getulio Vargas.

O REGISTRO DE CHEFES DE FAMILIAS NUMEROSAS

RIO, 7 (A. M.) — Os chefes de familias numerosas inscriptos até este momento attinge a 50 com o total de 528 filhos.

O OMNIBUS DERRUBOU A PORTA DO CAFE'

RIO, 7 — Cerca das 22 horas de hontem um omnibus da linha Lins Vasconcellos desgovernou-se na rua Maria e Barros, esquina de São Francisco Xavier, onde ao fazer a curva subiu na calçada, derrubando parte da porta do café que ali fica situado.

Foram victimas o bacharel Francisco Maria Traverso e o medico Raul Linhares Ferreira.

O primeiro soffreu esmagamento da perna direita e fractura exposta da perna esquerda, alem de innumeras escoriações emquanto que o segundo teve fractura exposta na perna esquerda.

RECORDANDO MANON

Antigamente beber um purgativo era um autentico gesto de heróe, tal o seu paladar desagradavel e a oposição do meio estomacal... Hoje, bebe-se MANON PURGATIVO com a fisionomia rizonha de quem bebe um refresco saboroso. Salino, gazoso, sem dieta, de efeito rapido e seguro, MANON PURGATIVO garante excellente bem estar no organismo, afastando prontamente o perigo de uma constipação.

Henrique, o grande atacante bahiano, encontra-se no Santa Cruz

ACORDANDO NA BAHIA TOMOU A SUA PRIMEIRA REFEIÇÃO NO RECIFE — GIUDICELLI, INCOGNITO, ROUBA O EXCELLENTE PONTEIRO BOTAFOGUENSE PARA OS TRICOLORES, VIAJANDO AMBOS DE AVIÃO — REVOLUCIONANDO O MEIO SPORTIVO

CONSIDERADO O MELHOR ATACANTE DO NORTE DO BRASIL

Os meios sportivos da cidade foram hontem á tarde assaltados por uma noticia sensacional: — Henrique, o magnifico meia direita do **Botafogo**, da Bahia, estava no Recife, trazido por Giudicelli, treinador do **Santa Cruz**.

Viajara pelo avião da "Condor". A reportagem, avisada da presença de Henrique, dirigiu-se ao aero-porto. Mas o avião havia chegado minutos antes, e o **player** bahiano, ao que informava um chauffeur de praça, estava fazendo uma refeição num restaurant da rua Nova.

De facto, no oitão da antiga Gloria, foi facil avistar Henrique, tendo ao lado Giudicelli.

Ao avistar-se com o reporter, disse Henrique:

— Foi tudo de uma maneira inesperada, tão rapido, que só tive tempo de enfiar o primeiro terno. Eram mais ou menos dez horas e eu estava dormindo, pois jogara, hontem, domingo, e devido ao esforço dispendido na peleja, sentia-me cançado. Ouvi bater na porta, e um collega, sem outras explicações, foi dizendo que eu me vestisse. Ainda perguntei o que era, mas elle só disse que eu me preparasse para sair. Pensei no primeiro momento que fosse para assentar alguma coisa sobre uma temporada em Fortaleza, da qual elle já me havia falado. Mas mal acabei de me apromptar e cheguei na porta do quarto, elle me disse: — "Giudicelli está ahi, chegou hoje!"

Henrique ao lado de Giudicelli numa photographia feita pelo DIARIO DE PERNAMBUCO logo após o seu desembarque

O resto não precisa contar, basta dizer é que depois disso não tive mais tempo nem para me pentear. Não avisei nada á familia, não trouxe roupa, objecto algum. E agora, ás quatro e meia da tarde, estou comendo essa primeira refeição, aqui, em Pernambuco."

COM GIUDICELLI

A' noite, a reportagem esteve na séde do **Santa Cruz**, em Ponte d'Uchôa, afim de ouvir a respeito o treinador tricolor.

De regresso do treino, recebeu o reporter e esclareceu:

— "O caso de Henrique é muito simples. Qual o jogador actual de Pernambuco que sendo levado para fóra do Estado provocaria uma revolução no mundo sportivo? Nenhum. Na Bahia não é a mesma coisa, e o jogador indispensavel ao seu **team** é Henrique, o melhor meia direita do norte do paiz. Está ahi porque sua retirada do **Botafogo** fez todo esse furor. Mas a mesma retirada não demandava senão audacia, e foi o que eu fiz, viajando para São Salvador, absolutamente incognito afim de trazer commigo, para o quadro tricolor, o Henrique."

Indagamos do contracto que prende Henrique ao **Botafogo**.

— "O contracto de Henrique expira no dia 15 deste mez. Além do que é um contracto eivado de alguns "furos", de algumas irregularidades, que iremos discutir aqui. O principal é termos aqui o bravo meia-direita, o grande jogador nortista. Com Henrique em Pernambuco, poderemos negociar com o **Botafogo** sua remoção para o **Santa Cruz**.

Tenho toda ascendencia sobre Henrique — informou Giudicelli — pois foi um jogador feito por mim, fui eu quem o tirou dos teams de suburbios da Bahia, collocando-o no **Botafogo**.

O PETROLEO JORRA NUM MUNICIPIO MARANHENSE

RIO, 7 (A. M.) — Os jornaes divulgam o seguinte telegramma de São Luiz do Maranhão: Um sitiante residente em Britto, no municipio de Turiassu', quando cavava um poço, á procura de agua potavel, depois de attingir a profundidade de quatro metros, foi surpreendido com um forte jorro de petroleo. Frei Lourenço de Alcantara, do Convento Franciscano, disse que aquelle poço fica proximo a uma rica zona de manganez."

VIOLENTO TREMOR DE TERRA EM ANTOFOGASTA

ANTOFOGASTA, 7 (U. P.) — A's 22 horas de hontem, verificou-se aqui violentissimo tremor de terra, embora de curta duração. O mesmo phenomeno foi sentido na localidade de Yungay.

OS ENGENHEIROS BRASILEIROS PODERÃO SER OFFICIAES DA RESERVA DO EXERCITO

RIO, 7 (A. M.) — Esclarece-se que os engenheiros brasileiros natos poderão ingressar no quadro technico do Exercito, recem-creado, na categoria de officiaes da reserva. Findo o curso, poderão ser convocados, indo, na carreira, até o posto de tenente-coronel.

EXPLOSÃO EM STAMBUL

STAMBUL, 7 — A's 4 horas da madrugada de hoje, explodiu um deposito de munições, situado nos arredores desta cidade.

No momento em que telegraphamos, as explosões continuam.

Ainda não se sabe si ha victimas.

A SITUAÇÃO DOS JORNALISTAS FUNCCIONARIOS PUBLICOS

RIO, 7 — O ministro do Trabalho attendendo ao appello do presidente da A. B. I., acaba de solucionar a situação dos jornalistas que, tambem exercem cargos publicos, em face do Instituto dos Commerciarios.

Esclareceu aquelle titular que o prazo para a communicação simultanea ao Instituto de Previdencia e ao dos Commerciarios pelos interessados, é de 90 dias. Assim sendo, os interessados não ficarão privados dos beneficios de accumulação de pensões e aposentadoria.

RECONSTITUIU COMO MATOU ALMERINDA

CONTINUA DESAPPARECIDO O CORPO — JOGOU A AMANTE AO MAR

CONTINUA DESAPPARECIDO O CORPO DE ALMERINDA

RIO, 7 (A. M.) — Continúa desapparecido o corpo de Almerinda Novoa, assassinada pelo amante.

Proseguem as diligencias no local.

NÃO ACREDITA NA MORTE DA MAE

RIO, 7 (A. M.) — Contrariamente, ao que foi noticiado, Almerinda Novoa, desapparecida ha varios dias, não era casada e, sim desquitada de Alcides Domingos Antonio. Este declarou-nos que nutria grande paixão por Almerinda, mas sua vida era muito mysteriosa. Somente mezes depois de casados, soube que Almerinda tinha dois filhos. Um delles, chamado Antonio Cardoso que conheceu ante-hontem na policia, não acredita na morte de sua mãe, razão por que não poz luto.

Julga que ella se acha sequestrada por malfeitores que lhe querem roubar as joias.

RIO, 7 (A. M.) — Paul Hansen reconstituiu o crime fazendo revelações terriveis. Disse que saira com Almerinda a passeio levando-a á Pedra da Gaves. Ali conversaram e sabendo de que um official de Marinha a cortejava procurou convencel-a de sua amizade. Não attendido, empurrou-a. Almerinda pela escarpa, caiu ao mar e desappareceu.

Hansen revelou ainda que já levou duas mulheres ao mesmo logar tentando matal-as da mesma forma, não o conseguindo. Ellas gritaram e Paul foi obrigado a fugir.

Descobriu-se que ha tempo Paul convenceu Almerinda de um pasto de morte. Ella ingeriu sublimado corrosivo elle não a acompanhara.

Chamando a assistencia Almerinda foi posta fóra de perigo. Paul em companhia do proprio filho de Almerinda estiveram na policia dando queixa do desapparecimento da infortunada mulher. O corpo continúa desapparecido.

Plantas que se transformam em animaes

UM SCIENTISTA DO INSTITUTO PASTEUR FAZ A SENSACIONAL REVELAÇÃO - DESCOBERTA UMA PONTE DE VIDA ENTRE O REINO ANIMAL E O VEGETAL

(Copyright da North American Newspaper Alliance, exclusiva dos DIARIOS ASSOCIADOS, no Brasil)

Por Thomas R. HENR

PARIS, julho de 1939. (Por via aerea) — **A descoberta de uma ponte de vida, onde uma planta pode transformar-se, irreversivelmente, num animal, foi relatada á Associação Franceza pelo Adeantamento da Sciencia pelo dr. André Lwoff, do Instituto Pasteur.**

Conseguiu este destacado scientista, no seu laboratorio, realizar a modificação segundo a qual uma planta perdeu progressivamente o pigmento verde que lhe facilita absorver o anhydrido carbonico do ar e forçou-a a uma dieta vegetavel para que pudesse sobreviver.

Esta transição operada na natureza, ha mais de meio bilhão de annos, poderia ter sido o mais importante acontecimento na evolução da vida na Terra, fazendo possivel os animaes maiores e o homem num planeta em que o unico signal de vida era a vegetação.

No mundo microscopico, explicou o dr. Lwoff, no seu relatorio, **a maioria das distincções observadas entre os animaes e as plantas, desappareceo. A que persiste e que forma uma barreira intransponivel entre os dois reinos da vida, é a posse, pelas plantas, do seu pigmento conhecido pelo nome de chlorophyla, de cor verde. Este é o "verde natural", O que quer dizer, que uma planta pode respirar anhydrido carbonico do ar, pela energia da luz solar, combinal-o com o hydrogenio do amido e no assucar que constituem o combustivel da vida animal.**

Nenhum animal tem o poder de fazer isto. Consequentemente, todos os animaes devem comer plantas ou directamente ou na forma de outros animaes que as tenham comido. Assim, as plantas devem vir em primeiro plano, pois ellas podem existir sem os animaes, mas os animaes não podem existir sem ellas. E uma planta pode ser transformada num animal.

A PONTE ENTRE O REINO ANIMAL E O VEGETAL

O dr. Lwoff encontrou a ponte entre os dois reinos num organismo muito commum, distribuido em todas as partes da Terra — a Euglena. Trata-se de uma planta que tem um decimo de millimetro de comprimento e que pode ser visivel com difficuldade a olho nu. Espalhadas pelo seu protoplasma, existem delgadas placas, cada qual colorida de verde com chlorophyla.

Ordinariamente, no tempo da divisão cada placa se divide em duas.

Agora, o dr. Lwoff relatou, quando estes organismos são levados para o laboratorio, algumas placas sem cor são encontradas no protoplasma. Estas não possuem chlorophyla. Mas as proprias placas parecem possuir as propriedades do pigmento verde e contam com a facilidade de absorver e transformar o anhydrido carbonico, embora um tanto deficientemente.

O processo de divisão cellular tem logar com muita precisão no tempo marcado. O protoplasma da cellula se divide muito mais rapidamente do que as placas de chlorophyla.

O resultado é que uma das novas individualidades é deixada sem quaesquer meios de absorver e fixar o gaz carbonico. Tornou-se um animal — a mais primitiva forma de animal concebivel — e precisa encontrar meios inteiramente differentes de alimentação.

O dr. Lwoff argueverou que **pode produzir a transição de uma planta num animal de tres a seis mezes e pode continuar a linha animal.**

A transformação deve ser sempre na direcção da planta para o animal. Não é retrocesso para a vida vegetal.

Desde que a creatura para viver necessita queimar o amido e o assucar, estas plantas têm que soffrer mutações completas.

Estes estudos do dr. Lwoff foram acolhidos com os maiores encomios, pois representa um grande passo scientifico fadado a ter grandes repercussões

DR. GONÇALVES FERNANDES

Docente livre de Clinica Psiquiatrica da Escola de Medicina e Cirurgia do Rio. Membro da Soc. Bras. de Neur. Psiq. e Med. Leg. e do Instituto de Psiquiatria da Universidade

DISTURBIOS NERVOSOS

Insonia, Obcessões, Fobias, Angustia, Convulsões, estados depressivos. Perturbações cardiacas e digestivas de origem nervosa. Tratamento das psicoses endogenas pelo metodo de Von Meduna.

de 14 ás 17 horas
IMPERATRIZ, 173, 1.º — RECIFE

CINTAS

PAULA LIMA FILHA avisa aos seus distincios clientes que se mudou para Rua do Hospicio 131. Phone 2077 — RECIFE.

Movimento do porto e do aero-porto

(Conclusão da 5.ª pagina)

do do sr. A. Rocha, com 4 homens de equipagem. Amerissou ás 16.26 na bacia de Santa Rita.

Para o Recife trouxe 10 malas postaes e 3 passageiros. Veiu consignado a Wallace Ingham e proseguiu viagem para o norte na manhã de hontem.

AVIÕES CHEGADOS HONTEM

Do Rio, com escalas em Victoria, Belmonte, Ilhéos, Bahia e Maceió, chegou o hydro **Arcoy**, do Syndicato Condor, sob o commando do sr. Wilhelm Mertens, com 4 homens de equipagem. Amerissou ás 16 horas na bacia de Santa Rita.

Para o Recife trouxe 23 malas postaes e 2 passageiros, levando dois passageiros em transito. Veiu consignado a Herm Stolts & Cia. e proseguirá viagem para o norte na manhã de hoje.

CURUPIRA

Do Belém, com escalas em Aracaty, Camocim, Baião, Alcoforado, Barroso, Imperatriz Carolina, Uruçuhy, Floriano, Portalegre, Natal e Cabedelo, chegou o hydro Curupira do Syndicato Condor sob o commando do sr. Rudolf Rotermund, com 5 homens de equipagem. Amerissou ás 16.30 na bacia de Santa Rita.

Para o Recife trouxe 28 malas postaes. Em transito conduz 4 passageiros. Veiu consignado a Herm. Stolts & Cia. e proseguirá viagem para o sul na manhã de hoje.

AVIÕES ESPERADOS HOJE

Do sul está esperado um hydro da linha internacional da Panair, ás 16.40, o qual proseguirá viagem para Miami amanhã ás 6 horas.

NAVIOS ESPERADOS HOJE

Potengy, do sul, para o armazem 5.
Aratalo, do norte, para o armazem 9.
Jevington Court, do sul, para o Moinho.
Aghios Markos, do sul, para o armazem B.

MOVIMENTO DA MARE' HOJE

1º. baixamar 2h.30m.; 1º. preamar 9h.28m.; 2º. baixamar 15h28m.; 2º. preamar 21h.50m.

COMBATA A SYPHILIS TOMANDO
ELIXIR DE NOGUEIRA
FERIDAS, ESPINHAS, ECZEMAS, ULCERAS, RHEUMATISMO, etc.

BUENOS AIRES, 8 (U. P.) - A Associação Argentina recebeu um officio da C. B. D. solicitando o passe do player Raul Fernandez para o Santa Cruz, do Recife

O Nautico collocará a primeira pedra do seu estadio, durante as festas do Congresso Eucharistico, com a presença das altas autoridades que visitarão esta capital nesses dias

DIARIO DE PERNAMBUCO — Todos os Sports

O Tramways impoz fragorosa derrota ao America

4x1 foi o score assignalado na peleja de ante-hontem — De grande influencia a falta de Barbosa e Daniel

Na preliminar o Iris venceu o Globo por 3 x 1

No campo da Jaqueira, **America** e **Tramways** jogaram, domingo, mais uma partida da segunda rodada do campeonato de **foot-ball** da cidade. A assistencia, que compareceu ao prelio não foi tão numerosa como de outras vezes. Dahi a renda ter attingido apenas a quantia de seis contos e quinze mil réis.

Na preliminar encontraram-se os teams do **Iris** e do **Globo**. Essa peleja, no segundo meio tempo, foi digna de registro. Houve de parte a parte apreciavel enthusiasmo, no que se destacou o **Globo**, como um combatente esforçado, a lutar em busca de um triumpho que falha.

O team do **Iris**, em verdade, vem melhorando aos poucos, mas não está com o seu ataque em forma. Falta-lhe combinação, conjunto.

A victoria coube ao club de Santo Amaro pelo **score** de 3x1.

O INICIO DA PARTIDA PRINCIPAL

A' hora regulamentar, ingressam em campo os quadros do **Tramways** e do **America**, com a seguinte organização:

TRAMWAYS: Zé Miguel — Domingos — Lucas — Guaberinha — Paesinho — Furlan — Alcides — Tigre — Sergio — Bahiano e Olivio.

AMERICA: Lucas — Allemão — Ramalho — Pompon — Neco — Castanheira — Baptista — Marzol — Moacyr — Bellinho e Pinhegas.

Como se vê, o **America** apresentou-se sem o concurso do zagueiro Barbosa e do meia Daniel. Trata-se de dois elementos, aliás insubstituiveis actualmente no corpo de jogadores desse club.

Iniciou-se a peleja com um ataque do **America**. Os tranviarios dispuzeram-se para o combate, distribuindo os seus jogadores numa modalidade diversa da do seu contendor. Assim, destacou os dois extremas e o centro atacante para frente, incumbindo-lhe apenas as conclusões pela artilharia cerrada, no maximo de aproveitamento dos passes espichados das linhas de traz. Emquanto isto, os dois meias formavam com os medios u'a linha de cinco homens capazes, fortes, ages, com a tarefa de controlar toda a acção offensiva. Essa tactica do **Tramways** surtiu o effeito desejado, porque o **America** não teve de prompto a visão do scenario do combate e se deixou levar, pela iniciativa de realizar constantes ataques sem a technica ajustavel ás exigencias da peleja.

O facto trouxe dispersão de forças e proporcionou esgotamento de energias, além de collocar alguns jogadores em plano inferior aos olhos do publico, porque, na verdade, a sua acção se tornava sempre improficua. Foi assim com Marzol. Era elle quem estava mais approximado da linha media, onde Neco continuou a ser o mesmo elemento, fazendo jogo de pessimo rendimento para o conjunto.

O **Tramways** supportou uma offensiva impressionante do **America**, mas lamentavelmente improductiva.

O **America**, apezar de desfalcado, procurou vencer o seu antagonista com tenacidade. Mas todo o seu esforço tornava-se improficuo, porque ainda não se formou nesse quadro a necessaria compreensão technica indispensavel ao conjunto. Distribuido o team do **Tramways** com aquella barreira de cinco homens na linha media, somente cumpria a' **America** deslocar para frente, tanto possivel, os seus extremas ,em companhia do centro ponteiro, e fazer o jogo cruzado, de passes longos, para desarticulação da barreira que teria de se desaggregar sob pena de deixar os zagueiros muito atrás, espaçados, para attender ao mesmo tempo os extremas e centro. E esse trabalho bem poderia ter se realizado, deixando os médios azas na sua marcação com os extremas, soltando Sergio que passaria a ser vigiado pelos zagueiros. Neco, Marzol e Bellinho se encarregariam da conquista da pelota. Entretanto, o que se viu foi uma continuidade calamitosa de passes de um medio para outro ou para os meias temendo os rivaes, como se fosse possivel a linha de ataque jogar atrazada e de meio de campo deter o balão e fazer jogo de costura até a porta do **goal**.

A consequencia foi sempre desfavoravel. A defesa do **Tramways** tornou-se intransponivel.

Aliás, digamos de relance, que no começo, o **team** do **America** teve uma melhor compreensão. Pinhegas, Moacyr e Baptista ficaram mais afastados e, por vezes, o posto de Zé Miguel perigou, depois, quando o **Tramways** estabeleceu a defesa cerrada pela linha media, os americanos viram escasseiar as bolas e recuaram, exactamente para pleitear a posse do balão porque a sua linha media passava todo o tempo a botar o couro para um e outro lado, entre medios.

2.° TEMPO

No segundo tempo, o quadro americano pisou o gramado com bôa disposição. Nos primeiros 15 minutos de jogo, se observou um pouco de enthusiasmo no combate. Incontestavelmente, o **team** americano mostrou-se com melhor disposição combativa e varios foram os ataques realizados, perigosissimos muitos delles, não tendo a cidadella de Zé Miguel caido ,varias vezes, por simples chance.

Nessa phase da luta, os tres ponteiros jogaram adeantados, obrigando os zagueiros do **Tramways** recuarem e em consequencia os medios tranviarios precisaram sair das suas posições estrategicas.

Emquanto o **Tramways**, de saida, consegue um **penalty** e este é transformado em **goal**, o **America** tem a seu favor uma penalidade, que cobra e perde. Depois do fracasso do **penalty**, o club alvi-verde perde o controle e a sua derrota é inevitavel.

O **Tramways** não jogou a principio uma partida de quem se julga folgado. Teve os seus receios e quiz evitar maiores aborrecimentos, dispondo o seu quadro com possibilidades de deter todas as arrancadas americanas. Favorecido de começo com um tento, considerou-se garantido com a vantagem e não se preoccupou com o augmento do **score**. Era mais certo conter o rival que teria de ceder pelo cansaço. Depois, consolidada a victoria, esperou a opportunidade. Se essa chegasse, tentaria augmentar o **score**. Não chegando, deveria se dar por satisfeito. E assim foi. Somente no fim do segundo tempo, quando o quadro americano estava esgotado, pressionou-o bastante, até conquistar mais dois tentos, que elevaram o **placard** para 4x1, que foi o **score** da victoria.

COMO FORAM CONQUISTADOS OS TENTOS

Num ataque formulado pela ala esquerda, ao ser fechado na conclusão, Allemão é punido de toque na area perigosa. Guaberinha reduz a pena ao primeiro tento do **Tramways**, aos cinco primeiros minutos de jogo.

Depois, ainda em outro ataque pela ala esquerda, Olivio escapa, centra e Cachorrinho numa entrada magnifica, escora para dentro do arco, marcando com 21 minutos de jogo o segundo tento do **Tramways**.

No inicio do segundo tempo, quando eram decorridos sete minutos, os americanos que estão em forte pressão, fazem um ataque pela ala direita. Baptista manda a bola ao centro e vae aos pés de Moacyr, que numa entrada feliz e technica, marca o unico tento do seu club.

O **America** perde em seguida um **penalty** de Furlan. Moacyr encarregado de cobral-o, o faz com um tiro collocado fraco que Zémiguel defende.

Os dois ultimos tentos do **Tramways** foram conquistados por Olivio, escorando um centro de Bahiano, e o ultimo coube a este, concluindo uma jogada magnifica de Pixe e Olivio.

No team do **Tramways** teve destaque magnifico o arqueiro Zé Miguel. Conduziu-se com absoluta correcção e defendeu valorosamente a sua cidadella. A linha media, como sempre, esteve bôa.

Dos jogadores do **Tramways** todos merecem applausos pelo esforço e correcção empregados mas o extremo Alcides merece censura, por ter discrepado dos seus companheiros jogando por vezes pesadamente. O **America** jogou sem o seu zagueiro Barbosa. Só quem conhece esse jogador pode imaginar o prejuizo soffrido pelo campeão do centenario. Essa falta foi muito prejudicial ao **America**. Além dessa,

(Conclue na 10.ª pagina)

1 — A defesa do America encontra em Allemão um decidido elemento contra as investidas tranviarias. 2 — Lucas investe para salvar mais um tento

Zémiguel defende o seu posto de um ataque americano

A TARDE HYPPICA DE DOMINGO NO PRADO DA MAGDALENA

O chá dansante no Jockey Club

Decorreu com muito brilhantismo a tarde hippica de domingo, no Prado da Magdalena.

O chá dansante foi a nota elegante da festa sportiva que o **Jockey Club** vem de iniciar.

O jogo attingiu a renda de 12 contos e pouco.

O resultado geral da corrida foi o seguinte:

1.° PAREO — "Premio A. Dubeux" — 1.200 metros — 500$. **Sarita** correu na deanteira cerca de uma volta. Faltando 200 metros para a méta, **Caramuru'** passou para a ponta, não cedendo mais a posição principal. Foi 2.° **Sarita**. Poule simples 20$000 e dupla 17$000. Tempo 81 1|2 segundos. Jockey José Columbia. Ganho por 1 corpo.

2.o PAREO — "Premio Mme. Pedro Allain" — 1.250 metros. — 500$000. Levantado de ponta a ponta por **Fuxico**. Em 2.° **Motim**. Poule simples 44$000 e dupla 50$000. Tempo 84 1|2 segundos. Jockey José Bomfim. Ganho por 3 corpos.

3.° PAREO — "Premio L. & L. Ltda." — 1.300 metros. — 700$000. **Sagaz**, de ponta a ponta, manteve a leaderança do lote. Formou a dupla **Favorita**. Poule simples 23$000 e dupla — 76$000. Tempo 85 segundos. Jockey José Bomfim. Ganho por 1 1|2 corpos.

4.° PAREO — "Premio Classico Proprietarios" — 2.400 metros — 1:500$000. **Linda de Sorte** dirigiu a turma os primeiros 1.500 metros da prova. Depois **Andayá** foi guiar o lote, conservando-se neste posto 500 metros. Nos 1.400 metros **Villar**, em forte chegada, passou para o

(Conclue na 10.ª pagina)

No Prado da Magdalena: 1 — Phase do primeiro pareo em que saiu victorioso "Caramuru". "Sarita" esteve na frente até no percurso de 1.000 metros. 2 — "Fuxico" leva a melhor de ponta a ponta no 2° pareo

Quinta-feira no PARQUE

SHIRLEY TEMPLE

a "queridinha de todos", em um novo e delicioso encantamento romantico-musical e coadjuvada por um elenco de primeira grandeza!

ANJO DA FELICIDADE

com CHARLES FARRELL

AMANDA DUFF e JOAN DAVIS

20th CENTURY FOX

HOJE no PARQUE

— Soirée ás 19 e 21 horas —

CONTINUA O GRANDE EXITO DA TEMPORADA!

EMILE ZOLA

Uma obra-prima do cinema vivida magistralmente por

PAUL MUNI

Super-film da WARNER-FIRST

Complementos: — Usina Barbação

(Nacional D.F.B.)

Fox Movietone News 21 x 86 (Jornal)

HOJE no MODERNO

Matinée ás 14 e 30 — Soirée ás 19 e 21 hs.

BOBBY BREEN

o mais joven tenor do mundo, interpretando, com a sua voz magica, as mais lindas melodias dos mares do sul, no mais recente de seus films!

A VOZ DO HAWAII

com NED SPARKS e GLORIA HOLDEN

Um film da R.K.O-RADIO

Complementos: — Aurora-Film n.º 10

(Nacional D.F.B.)

Quinta-feira no MODERNO

Preparem os nervos para conhecer um espectaculo surprehendente!

"Toda mulher tem o direito de amar uma vez, na vida! — Mas "Fluff", a linda mariposa, amou quem não a queria"

BETTE

DAVIS

EDWARD G. ROBINSON

HUNPHREY BOGART

WAYNE MORRIS em -

Talhado para campeão

Uma Super-Producção da WARNER-FIRST

IDEAL

2.ª classe independente — Passe da Patria a $500 diariamente

HOJE — — — — — — — — — HOJE

Optima Soirée Para-Todos — John WAYNE em um vertiginoso drama de intrepidas aventuras:

"IDOLO DA TORCIDA"

Gloria para os athletas que vencem! Balas para os gangsters! Beijos para as lindas mulheres!

(Prohibido para creanças até 10 annos)

No mesmo programma continuação (3.ª serie) de:

"A SORTE DE TIM TYLER"

Inicia o programma — Um Domingo no Pará — DFB.

AMANHÃ — Dorothéa Kent e Robert Wilcox em:

"RAINHA DO MAFUÁ"

ELDORADO

2.ª classe independente — Rua São Miguel n. 9000

HOJE — — — — — — — — — HOJE

Optima Soirée — O sensacional film com DEANNA DURBIN:

"CEM HOMENS E UMA MENINA"

Vejam o bellissimo film Universal com a nova namorada do mundo!

No mesmo programma continuação (2.ª serie) de:

"A SORTE DE TIM TYLER"

(Prohibido para creanças até 10 annos)

Inicia o programma — Ribeirão Vermelho — DFB.

AMANHÃ — Programma duplo com um drama policial: "ESQUADRÃO DA NOITE" e o Far-West:

"SÊDE DE VINGANÇA"

TORRE

RUA CONDE DE IRAJÁ

HOJE — — — — — — — — — — — — — — — HOJE

A Metro apresenta James STHWAR — o heroe de "Setimo Céu" em:

"VOLANTE CYCLONE"

A mais louca corrida de automovel, jamais realizada!

No mesmo programma continuação (5.ª serie) de:

O FANTASMA DO AR"

(Prohibido para creanças até 10 annos)

Iniciam o programma — Terezopolis Pitoresca — DFB. e um Short Metro.

AMANHÃ — KENT TAYLOR em:

"PARAIZO DO AMOR"

NO CENTRAL

HOJE (Afogados) HOJE

HOJE -- QUEM OUSARIA SER CONTRA A TYRANNIA?

Venha assistir o formidavel film de fortes sensações; uma historia que emociona:

"PIMPINELLA ESCARLATE"

com Leslie Howard e a linda Merle Oberon — Super film (United Artists)

EXTRAS: — Contrastes do Litoral D.N. e um gozado desenho da United Artists

A começar de SABBADO — O film que todo Afogados espera!!

"UMA NAÇÃO EM MARCHA"

ENCRUZILHADA

(Novas installações Cinetom — o som perfeito)

HOJE — NO PALCO — A'S 20 e 30 — HOJE

MAIS UM ESPECTACULO PELO JÁ SYMPATHISADO:

"GRUPO GENTE NOSSA", representação da engraçada comedia em 3 actos formidaveis:

"O MARIDO DE MINHA NOIVA"

Tomam parte Barreto Junior, Lenita Lopes, Aluisio de Oliveira, Elpidio Camara, Oswaldo Barreto, Luiza de Oliveira e outros (Improprio da menores até 14 annos)

Cadeiras: 2$200

Somente amanhã — John Howard e Reginald Deny no film mysterioso da Paramount

"A VINGANÇA DE BULDOG DRUMOND"

QUINTA E SEXTA-FEIRA:

Um super film de musicas e enredo deliciosos, onde reapparece a linda artista POLA NEGRI em:

"TANGO NOCTURNO"

Um film que vae agradar immensamente

LUXO! ARTE! GRANDIOSIDADE!!

A começar de SABBADO — O maior trabalho do grande tragico Boris Karloff para a Warner-First:

"AS PORTAS DE SHANGHAI"

Informações do dia

HORARIOS DOS TRENS

LINHA NORTE

Para João Pessoa, Campina Grande e Natal — Partida de Recife 5.10 nas segundas, quartas e sextas-feiras.

De João Pessoa, Campina Grande e Natal — Chegada a Recife 21.15 nas terças, quintas e domingos.

Regional para Limoeiro e Bom Jardim — Partida de Recife 15.10, viajando até Limoeiro diariamente e até Bom Jardim sómente nos domingos, terças, quintas e sextas-feiras.

Regional de Limoeiro e Bom Jardim — Chegada a Recife 8.30 diariamente de Limoeiro e nas segundas, quartas, sextas e sabbados de Bom Jardim.

Regional para Itabayana — Partida de Recife 17.05 diariamente.

Regional de Itabayana — Chegada a Recife 9.30 diariamente.

LINHA CENTRO

Para Alagôa de Baixo — Partida de Recife 5.25 nas terças, quintas, sabbados e domingos.

De Alagôa de Baixo — Chegada a Recife 16.02 nas segundas, quartas, sextas e domingos.

Regional para São Caetano — Partida de Recife 16.10 diariamente.

Regional de São Caetano — Chegada a Recife 9.42 diariamente.

Serviço suburbano:

Para Jaboatão — Partida de Recife 8 horas, 11.15, 15.45, 17.48, 21.15 diariamente. A's 6 horas, 7 horas, 12.15, 16.55, 18.45 todos os dias excepto domingo.

De Jaboatão — Chegada a Recife 7.41, 10.01, 14.11, 18.28, 2141 diariamente. A's 6.47, 8.41, 12.44 17.34, 19.26 todos os dias excepto domingos.

LINHA SUL

Para Maceió e Garanhuns — Partida de Recife 5.50 diariamente.

De Maceió e Garanhuns — Chegada a Recife 17.47 diariamente.

Para Catende — Chegada a Recife .. 10.22 diariamente.

Para Barreiros — Partida de Recife ás 15.25 nas terças, quintas e sabbados. Nos domingos ás 5.50.

De Barreiros — Chegada a Recife 10.22 nas terças, quintas, sabbados e domingos.

Para Cortes — Partida de Recife 15.25 nas terças, quintas e sabbados.

Nos domingos ás 5.50

De Cortes — Chegada a Recife 10.22 nas terças, quintas, sabbados e domingos.

Serviço suburbano para o Cabo — Partida de Recife 17.15 todos os dias excepto domingos.

Serviço suburbano do Cabo — Chegada a Recife 8.17 todos os dias excepto domingos.

OMNIBUS

Movimento de chegada e partida dos auto-omnibus que trafegam na linha Norte, com horario dos dias uteis e dos domingos

Numero de chegada:

6754, João Pessoa — Chegada: 18.00; sahida, 5.40;

6780, Timbaúba — Chegada: 17.00; sahida: 6.30;

6781, Limoeiro — Chegada: 16.30; sahida: 7.00;

6782, Limoeiro — Chegada: 17.30; sahida: 8.00;

6785, Limoeiro — Chegada: 7.00; sahida: 1.30;

5236, Surubim — Chegada: 8.00; sahida: 12.30;

5786, Umbuzeiro — Chegada: 7.00; sahida: 14.00;

6786, Itapissuma — Chegada: 9.00; sahida: 13.00;

6753, Campina Grande (viagens ás 3as., 5as. e sabbados) — Chegada: 13.00; sahidas: 12.00;

6783, Limoeiro — Chegada: 8:00; sahida: 14.00;

6752, Itabayanna — Chegada: 9.00; sahida: 14.00;

6784, Nazareth — Chegada: 8.00 sahida: 15.15;

6787, Limoeiro — Chegada: 8:00 sahida: 15.00;

6793, Vicencia — Chegada: 8.00 sahida: 15.00;

6768, Goyanna — Chegada: 8.00 sahida: 15.30;

PANAIR — Para todo o sul:

676e, Goyanna — Chegada: 9.00 sahida: 15.00;

6848, Floresta dos Leões — Chegada 8.00; sahida: 15.40;

6751, Campina Grande (viagens ás 2as. 4as. e 6as.) — Chegada: 13.00; sahida: 12.00;

6849, Timbaúba — Chegada: 8.30; sahida: 15.00;

Horario dos domingos, sendo a partida da Estação

Omnibus 6781, para Limoeiro — 5.45;

6780, para Timbaúba — 6.30;

6787, Idem — 6.00;

Aos sabbados

Omnibus 6787 — Partida: 16 horas.

NOTA: — A partida é sempre da rua da Detenção, nº 131.

ESTRADAS DO CENTRO E SUL

Movimento de entradas e sahidas dos auto-omnibus das linhas Centro e Sul

Numero de Chapa:

6794, Victoria — Chegada: 8.00; sahida: 13.00; (aos domingos a partida é ás 8.00);

6795, Victoria — Chegada: 8.00; sahida: 13.30; (aos domingos parte ás 8.30);

6796 Victoria — Chegada: 8.00; sahida: 14.00; (aos domingos parte ás 9.00);

6811, Tapera — Chegada: 9.00; sahida: 15.00; (aos sabbados parte ás 14.30);

6812, Gloria de Goytá — Chegada: 9.00; sahida: 14.00 (aos sabbados parte ás 13.30);

6818, Caruaru' — Entrada: 8.30; sahida: 15.30;

6705, Bonito — Entrada: 9.00; sahida: 15.00; (não viaja nas 4as., sabbados e domingos);

6816, Caruaru' — Entrada: 8.30; sahida: 15.00; (não viaja aos domingos);

6816, Barreiros — Entrada: 9.00; sahida: 14.30;

6850, Barreiros — Entrada: 9.30; sahida: 15.00; (aos domingos partida ás 14.30);

6798, Rio Branco — Entrada: 13.30; sahida: 5.50 (viaja ás 3as., 5as. e domingos);

6799, Rio Branco — Entrada: 13.30; sahida: 5.30 (viaja ás 2as., 4as. e sextas);

6820, Garanhuns — Entrada: 17.00; sahida: 6.00 (viaja ás 2as., 4as. e sextas);

6822, Garanhuns — Entrada: 17.00; sahida: 6.00 (viaja ás 3as., 5as e domingos);

6826, Garanhuns (Reserva);

5338, Barreiros (Reserva).

PARA PARAHYBA

Partida da Praça 13 de Maio

Numero de chapa:

257, João Pessoa (diariamente) — Entrada: 10.00; sahida: 1[illegible];

255, João Pessoa (diariamente) — Entrada: 10.00; sahida: 15.00;

142, João Pessoa (diariamente) — Entrada: 10.00; sahida: 15.00;

MALAS POSTAES

(Communicado da chefia do trafego postal):

LINHA DO NORTE — compreendendo as agencias á margem da linha ferrea até Limoeiro e Itabayanna, diariamente — registrados ás 11 horas — ordinarios ás 12 horas; até João Pessoa e Natal, nas 3as., 5as. e domingos — registrados ás 20 horas — ordinarios ás 21 horas.

LINHA DO SUL — compreendendo as agencias á margem da linha ferrea até Catende, devidamente — registrados ás 11 horas e ordinarios ás 12 horas; até Garanhuns e Maceió, diariamente — registrados ás 20 horas e ordinarios ás 21 horas.

LINHA CENTRAL — incluindo agencias localizadas á margem da estrada de ferro até S. Caetano, diariamente — registrados ás 11 horas e ordinarios ás 12 horas; até Alagôa de Baixo, compreendendo as agencias á margem da linha ferrea, nas 2as., 4as. e sabbados — registrados ás 20 horas e ordinarios ás 21 horas.

LINHAS SUBURBANAS — nos dias uteis — registrados ás 8 horas e ordinarios ás 9 horas; segunda mala, registrados 13 horas, ordinarios 14 horas.

OLINDA — primeira mala diariamente — registrados ás 8 horas e ordinarios ás 9 horas.

CAIXA DE COLLECTA DE CORRESPONDENCIA — Far-se-á, diariamente, das 8 ás 14 horas, a collecta de correspondencia nas caixas existentes nos seguintes locaes: Rua Diario de Pernambuco, Rua do Livramento n. 7, Rua Direita n. 90, Pateo do Terço n. 37, Rua da Concordia n. 686, Avenida Gleto Campello n. 961, Igreja de Bôa-Viagem, Praça Joaquim Nabuco n. 3799, Rua Dr. José Mariano n. 17, Rua do Principe n. 280, Collegio São José, na Soledade, Rua do Payzandu' n. 639, Rua das Creoulas, esquina com a Rua Joaquim Nabuco, Collegio Salesiano, Hotel Central, Rua do Hospicio n. 445, Hospital D. Pedro II, Avenida Cruz Cabugá, esquina com a Avenida Norte, Edificio da Alfandega, Igreja N. S. do Carmo, Praça Maciel Pinheiro, 48 e Igreja dos Militares.

TELEPHONES INTERURBANOS

Taxa para um periodo inicial (3 minutos).

De Recife para:

São Lourenço	18000
Jaboatão	18000
Cabo	18000
Pão d'Alho	18000
Victoria	18000
Escada	18000

São Lourenço, Jaboatão e Cabo, 300.

Os minutos addicionaes serão cobrados por minuto; Victoria e Escada 800 réis.

CORREIO AEREO

HORARIO DO FECHAMENTO DE MALAS PARA O CORREIO AEREO

Segundas-feiras:

AIR FRANCE — PARA o sul.

De Bahia e Santiago.

Registrado ás 16 horas — Ordinarios ás 17 horas — Ultima hora ás 18 horas.

Terças-feiras:

PANAIR — Para todo o sul.

Registrados ás 18 horas — Ordinarios ás 19 horas — Ultima hora ás 20 horas.

Quartas-feiras:

Registrados ás 18 horas — Ordinarios ás 19 horas — Ultima hora ás 20 horas.

PANAIR — Para o norte (Cabedello e Fortaleza).

Registrados ás 18 horas — Ordinarios ás 19 horas — Ultima hora ás 20 horas.

Quintas-feiras:

PANAIR — Para o norte e America.

Registrados ás 18 horas — Ordinarios ás 19 horas — Ultima hora ás 20 horas.

PANAIR — Para todo o sul.

Registrados ás 18 horas — Ordinarios ás 19 horas — Ultima hora ás 20 horas.

Domingos:

AIR FRANCE — Para Natal e Europa.

Registrados ás 14 horas — Ordinarios ás 15 horas — Ultima hora ás 10 horas.

PANAIR — Para o norte e America.

Registrados ás 18 horas — Ordinarios ás 19 horas — Ultima hora ás 20 horas.

CONDOR — Para todo o sul.

Registrados ás 16 horas — Ordinarios ás 17 horas — Ultima hora ás 18 horas.

PANAIR — Para o sul até S. Paulo.

Registrados ás 18 horas - Ordinarios.

Sextas-feiras:

Registrados ás 14 horas — Ordinarios ás 19 horas — Ultima hora ás 20 horas.

Registrados ás 18 horas — Ordinarios ás 19 horas — Ultima hora ás 20 horas.

Sabbados:

PANAIR — Para o norte (Cabedello e Fortaleza).

CONDOR — Para o norte (Natal ao Pará).

Registrados ás 16 horas — Ordinarios ás 17 horas — Ultima hora ás 18 horas.

trada: 10.00; sahida: 15.00.

POSTA-RESTANTE DO "DIARIO DE PERNAMBUCO"

Tem correspondencia na Posta-Restante deste jornal para as seguintes pessoas:

A — A. B. C.
Antero.
Avelino Cardoso (dr.)
Auxiliar pratico.
Alvaro Palhano.
B — Eloy B. Cavalcanti
F — Ferreira.
G — Grasfeis Prazão.
H — Henrique Augusto
J — João Lemos
J. J.
J. C. S.
Jorge Marques de souza.
João Gama
Jota.
L — L. Carvalho.
Luiz Delgado (dr.)
M — Maria Bandeira
Maestro Tabarra.
Mario Meira
Manoel F. da Rocha.
O — Oliveira
Q — Q. S.
S — Salvador Nigro.

BAPTIZOU-SE A SEGUNDA FILHA DA PRINCEZA JULIANA

AMSTERDAM, 7 — Hoje, ás 11 horas, foi baptizada a segunda filha dos principes consortes da Hollanda Juliana e Bernardo, a qual recebeu o nome de Irene Emma Isabel.

A cerimonia do baptismo realizou-se no Palacio de Soestdijk, residencia dos principes, sendo padrinhos o dr. Kolijn, na qualidade de ministro de Estado, e o sr. Jonkheer Beelrts van Blokland. Tanto a princeza Juliana como a sua filhinha se encontram em excellente estado de saude, pelo que se deixou de publicar o boletim medico desde sabbado, á tarde.

FELICITAÇÕES DO SR. HITLER

BERLIM, 7 — O chanceller Hitler telegraphou, sabbado, á rainha Guilhermina da Hollanda, á princesa Juliana e ao principe Bernardo, felicitando-os por motivo do nascimento da princeziinha real Irene Emma Isabel.

THEATRO "SANTA ISABEL"

GRUPO GENTE NOSSA

(Sob os auspicios do sr. Interventor Agamenon Magalhães e do sr. Prefeito Novais Filho)

AMANHÃ — A's 20,30 em ponto — AMANHÃ

8.ª representação da peça que vem empolgando a cidade!

MOCAMBO

3 atos de Valdemar de Oliveira e Filgueira-Filho

AVISO: — Estando completamente exgotada a lotação para o espetaculo de amanhã, não funcionará a bilheteria do teatro

— AGUARDEM —

"A GRANDE MENTIRA"

Alta comedia de Hermogenes Viana

A TARDE HYPPICA DE DOMINGO NO PRADO DA MAGDALENA

(Conclusão da 1.ª pagina)

primeiro posto, não sendo mais batido. Em 2.º **Andayá**. Poule simples 348000 e dupla 488500. Jockey José Gomes. Poules vendidas 696. Ganho por 1 corpo.

5.º PAREO — "Premio Alecu Corrêa" — 1.250 metros — 6008000. **Fuxico** correu na dianteira até os 1.350 metros, depois **Aceguá** passou para a vanguarda não a cedendo mais. Foi 2.º **Fuxico**. Poule simples 728500 e dupla 478500. Tempo 85 segundos. Jockey Francisco Romano. Ganho por 2 corpos.

FEDERAÇÃO PERNAMBUCANA DE DESPORTOS

SECÇÃO DE FOOT-BALL

Reunião de representantes

São convidados para uma reunião, amanhã, ás 19.30, afim de escolherem campo para os jogos officiaes de domingo proximo, em disputa dos campeonatos das divisões azul e branca, de reservas e juvenil, os representantes dos clubs interessados nos seguintes encontros:

SPORT x SANTA CRUZ (divisão azul).

TORRE x FLAMENGO (divisão branca).

TRAMWAYS x IRIS (Campeonato de reservas.

GLOBO x AMERICA (Campeonato de reservas).

AMERICA x TORRE (Campeonato juvenil).

VOLLEY-BALL

Torre x Santa Cruz

São as seguintes as providencias para o encontro official de amanhã á noite entre as turmas representativas do **Torre** e do **Torre S. C.**

Arbitros sorteados: Felintho Barretto, Joaquim Martins e Hermes Soares; delegado, João Itanulpho.

Sport x Tramways

Para a prova official de proximo dia 12, entre o **Sport** e o **Tramways**, as providencias assentadas são as abaixo:

Campo: do **Sport Club do Recife**; arbitros sorteados: Aloysio Periquito, José Miguel e Felintho Barretto; delegado, Adherbal Jurema.

OS JOGOS DE DOMINGO NO RIO E NOS ESTADOS

RIO, 7 — Foram os seguintes os resultados das partidas de foot-ball realizadas hontem nesta capital e nos Estados:

No Rio — **Flamengo — 2, Fluminense — 1. São Christovão — 4, Bom Successo — 3. Madureira — 0, Vasco da Gama — 0.**

Em São Paulo — **Palestra Italia — 4, São Paulo Railway — 1. Portugueza Sports — 4. Portugueza Santista — 3. Hespanha — 2, São Paulo F.C. — 1. Commercial — 1, Ypiranga — 0.**

Em Bello Horizonte — **America — 4, Siderurgica — 3.**

Em São Salvador — **Sport Club Bahia — 3, Botafogo — 1.**

Em Curityba — **Juventus — 3, Savoia — 2. Britania — 2, Athletico — 2.**

Em Aracaju, o **Cotinguiba** empatou com o **Palestra** por um tento.

Em Maceió, o **Nordeste** venceu o **Vasco** por 4 a 3.

Em Fortaleza o **Tramways** venceu o **Fortaleza** por 3 a 0.

Em Porto Alegre o **Internacional** sobrepujou o **Sokol** por 13 a 1, o **Americano Universitario** venceu o **Força e Luz** por 4 a 2.

A VISITA DO CENTRO SPORTIVO DAS DOCAS A JABOATÃO

1 x 1, O SCORE DA PARTIDA ENTRE O CLUB VISITANTE E O TEAM DA CIA. PORTELLA

Domingo ultimo, á tarde, uma delegação do **Centro Sportivo das Docas**, chefiada pelo seu presidente, sr. Astor de Carvalho, excursionou á Jaboatão, jogando com o **leader** do campeonato naquella zona, uma partida pebolistica.

O encontro foi dos mais interessantes. O arco, confiado a Lyra, esteve por vezes prestes a cair, devido aos constantes arremates dos artilheiros do **Portella**.

Por seu turno, o arqueiro Rebolo mostrou-se em forma mergulhando com arrojo para annullar os arremessos rasteiros da vanguarda portuaria.

A equipe portuaria teve como baluarte o seu triangulo final composto de Lyra Lamenha e Petronilo, zagueiros technicos; Clovis e Torres, medios, annullaram muitas investidas da linha adversaria; Roberto Argemiro e Jorge pressionaram bastante a defesa alvi-verde, por varias vezes. Estreou com felicidade. Noronha o **center-half** portuario.

No quadro do **Portella** destacaram-se como os melhores pebolistas Rebollo, um bom **keeper**; Waldemar, um zagueiro sem commentarios; Clovis, centro-medio; Nuca, o joven e impetuoso centro-atacante, e Romão, apezar de marcado, foi um ponteiro á altura do seu posto.

O **score** só foi determinado nos ultimos minutos finaes, sendo que o **Portella** marcou o primeiro tento da tarde, por intermedio de Victor aos 36 minutos da peleja e os portuarios aos 39 minutos pelo seu ponteiro esquerdo, Jorge.

Apresentaram-se em campo os preliantes, assim constituidos:

DOCAS DO PORTO: Lyra — (cap.) — Lamenha — Petronillo — Clovis — Noronha — Torres — Perôa — Argemiro — Hildebrando — Roberto e Jorge.

CIA. PORTELLA: Rebôlo — Waldemar (cap.) — Durval — Guedes — Clovis — Djalma — Barros — Carlos — Nuca — Victor e Romão.

Actuou a partida o sr. João Cancio, juiz da A.S.D.T.

Na preliminar sagraram-se vencedores os locaes por 4x2.

ESTA' DOENTE?

Quer saber o que tem e tratar-se?

Medius e medicos espirita, enviem consultas gratis a quem remetter, nome, idade, envelope selado com endereço para resposta á Caixa Postal n. 8. Eng. Dentro — Rio.

FONTE MARAVILHOSA DA VIDA E DO AMOR...

Velhos e moços, de ambos os sexos, vencidos pela neurasthenia, fraqueza sexual, insomnia, vista e memoria fracas, irritabilidade, tristeza e frieza intima, não desesperem. Usem as famosas

GOTAS MENDELINAS

Sem contra indicação o seu effeito é positivo no 1.º vidro d uso. 12$ no Rio. Pelo correio mais 1$500. Dep. A. Freitas. Ourives, 88, Rio

O Tramways impoz fragorosa derrota, etc.

(Conclusão da 1.ª pagina)

temos a indicar a de Daniel, pois o seu substituto Bellinho foi um ponto morto e até contraproducente. Além dessas faltas, precisamos accentuar a actuação de Baptista, que foi fraco de mais, seguido de Castanheira, que não melhorou o seu jogo, antes caiu um pouco. Aliás essa queda está explicada. A falta de Barbosa mostrou que não é tão superior a sua classe.

Meneyr demonstrou ser um jogador de classe. Sabe jogar e deu provas disso, mas não se exhibiu com enthusiasmo. Foi até displicente.

Pinhegas não é grande jogador, mas auxilia. Na meia produziu mais do que na extrema. Neco continua a ser para nós aquelle mesmo elemento improductivo. Ramalho, que foi substituir Barbosa, esteve longe de ser o que é o titular do posto, mas foi discreto na sua actuação. Do **team**, Lucas e Hermão foram os dois baluartes. Lucas então, esteve acima de qualquer critica.

O JUIZ

O juiz foi o sr. Palmeira. Ao nosso vêr, teve uma actuação bem apreciavel. Apenas, lembraríamos não fazer aquellas advertencias aos jogadores pondo o indicador aos labios e mandando calar. Louvamos a sua energia, mas aconselhariamos que discretamente fizesse sempre a sua advertencia.

SPORTS

Constituiu um acontecimento, etc.

(Conclusão da 1.ª pagina)

na carreira Não esperava tão cêdo conseguir a gloria maxima do turf brasileiro.

Prosegui-u, dizendo previa a victoria, porque Six d'Avril é um bom cavallo, trabalhando actualmente de modo satisfatorio.

DESCENDENCIA DE SIX D'AVRIL

RIO, 7 (A. M.) — Depois de alcançar um triumpho numa corrida de alguma significação, num dos prados da França, onde nasceu, Six d'Avril, agora victorioso no Grande Premio Brasil, veiu para o Rio de Janeiro, afim de ser preparado convenientemente para tomar parte nos tentadores 300 contos de hontem. O descendente de Town Guard em Tutrix não foi, é bom que se saiba, um parelheiro de grandes meritos nas canchas de onde proveiu, da mesma fórma que Severino, Tem, é innegavel, uma descendencia de certo valor.

SÔB A MAIOR ATRACÇÃO DA PARTIDA DE XADREZ DO ULTIMO DOMINGO

Resevestiu-se da maior animação o encontro de ante-hontem, na séde do **Club de Xadrez do Recife**, em disputa do torneio quadrangular.

A partida **Gegna x Cavalcanti**, desde que foi adiada no domingo atrazado, ficou sendo o assumpto principal nas rodas enxadristicas. Cada qual defendia as possibilidades dos dois adversarios no jogo que estava por finalizar. Falava-se vagamente em P6B e estava dito que se falava da partida **Gegna x Cavalcanti**.

P6B exprimia o ataque-chefe de Gegna. Significava força. Este ataque era mortal, mas tinha-se esperanças. O **lance secreto** de Gegna podia não ser BxC. Quem sabia?

E, nesse embiente de intensa espectativa, veiu o domingo. A séde do **Club de Xadrez do Recife** regorgitava. Em volta do taboleiro, a élite recifense do xadrez estava presente. Miguel Longmann — uma das glorias mais legitimas do "nobre jogo" entre nós — destacava-se entre os innumeros espectadores. Até o bello sexo dava uma nota de realce no combate que ia se ferir. Gegna estava confiante. Cavalcanti, não. Parecia extenuado. Dava impressão de doença. Por isso, esperou-se uma renuncia immediata de Cavalcanti, caso o **secreto** fosse BxC. Technico como era, podia considerar, sem luta, a expressão daquella jogada. Mas, não. Elle preferiu lutar como um leão. Sem ter alternativas, lutando desesperadamente contra o bloqueio que o adversario lhe impunha, queimou os ultimos cartuchos. A situação aggravava-se mas preferiu perder **en beauté**. Perdeu nobremente, felicitando o magnifico triumpho do adversario. Fez tudo que a sciencia manda para neutralizar o avanço P6B. Era um peão famoso, que na perspectiva de ser jogado, attrahiu a attenção dos afficionados da cidade. Foi elle o "Waterloo" de Cavalcanti...

Segue a partida:

DEFESA SLAVA — J. Gegna (Brancas) — J. Cavalcanti — (pretas) — 1.P4D, P4D; 2.C3B R, C3BR; 3.P4BD, P3B; 4.C3B, PxP, 5.P.TD, B4B; 6.P3R, C3T; 7.BxP, C5CD; 8.C5R; P3R; 9. C3D, B3D, 10.CxC, BxC; 11. D3C, D2R, 12.0-0, 0-0, 13.B2D, TR1D; 14.TD1D, B3C; 15.P3B, T2D; 16.B1R, BxC; 17.PxB, C4D; 18.B2B; D4C; 19.P4R, D5C; 20.TD1R, B5R; 21.B3C, P4TR; 22.B2R; D3C; 23.B3B, R7B; 24.D2C, BxP; 25.P4R, C2R; 26.P5B, PxP; 27.PxP, D4C; 28.B4R, B4C; 29.B4B; D5C; 30.T3B, C4D; 31.P3TR, D5T; 32.B3C; D4C; 33.D2BR, D3T; 34.BxC (secreto), PxB; 35.P6B, P3CR; 36.B4B, D4T; 37.D2D, T2D1D; 38.B6T, T1R; 39.B7C, D2T; 40.T3B3R, B2D; 41.T7R, TxT; 42.TxT, B3B; 43.D3R, P4CR; 44.DxP; D8C xq.; 45.R2T.D3C.; 46.T5R, — DxD; 47.TxD; R2T; 48.TxP xq., R3C; 49.P4C, B2D; 50.R3C, BxP; 51.BxB, as pretas abandonaram.

O tempo gasto nesta partida foi de 2 horas e 15 minutos para José Cavalcanti, contra 2 horas e 2 minutos do sr. José Gegna.

W. J. DE ALMEIDA

Cirurgião Dentista

Das 14 ás 17

Rua Sigismundo Gonçalves, 129 — 1.º andar

AGUA FRIA E ATHENIENSE NO MAIOR PRELIO SUBURBANO DE DOMINGO, NA ZONA NORTE

Perante uma assistencia numerosa, realizou-se, domingo, o encontro entre as équipes do **Agua Fria** e do **Atheniense Football Club**, que terminou com um empate de 2x2.

O embate foi bem disputado, dada a bôa disposição da équipe de Campo Grande, que soube se impor, pois já estava perdendo por 2x1, quando reagiu com exito.

Da linha dianteira do **Atheniense** destacou-se o seu centro-avante Alcides.

Do **O. S. de Agua Fria** quem mais fez pelo seu club foi o seu medio aza Doia, secundado por Maruim, porém deante dos ataques constantes feitos pela équipe de Campo Grande, nos ultimos minutos, é consignado o **goal** de empate, por intermedio de Alcides.

Com o resultado desse jogo ficaram collocados o **Centro Sportivo Tabajaras, Atheniense** e **Ibis Sport Club**.

Na preliminar, o **Luso-Brasileiro** venceu o quadro do **Imperial**, que compareceu somente com 8 homens, pelo **score** de 12x0.

Este jogo decorreu sem movimentação devido á desigualdade numerica de jogadores. A renda foi a maior dos ultimos tempos, nos campos suburbanos.

O TRAMWAYS VENCEU O SPORT

1 x 0 FOI O SCORE DA PARTIDA JUVENIL DE DOMINGO

A prova dos juvenis, realizada domingo, em disputa do campeonato dessa categoria, terminou com uma brilhante victoria do **Tramways** sobre o **Sport**, o ponteiro da tabella. O embate teve uma grande concurrencia.

De começo o team tranviario marcou um tento e não mais se deixou vencer. Defendeu-se com galhardia e chegou ao fim da peleja victorioso pelo **score** de 1x0.

ASSOCIAÇÃO ATHLETICA DA GREAT WESTERN

A direcção de sports da **Associação Athletica da Great Western** está avisando aos jogadores do 1.º quadro e do **team** de reservas que deverão estar, hoje, ás 15 horas, na séde social, para um treino, no campo do **Tramways**.

VOLLEY ALVI-RUBRO

Campeonato Valores Desconhecidos

Para o treino a ser realizado hoje, ás 19.30, o director de bola ao cesto está solicitando o comparecimento dos seguintes amadores: Pedy — Edgard — Fernando — Bezerra — Hugo — Walter — Eduardo — Louro — Luiz — Pimentel — Accio — Maia — Tavares — José — Helio — Seu Manoel — Fred — Ribeiro — Laercio — Pessoa — Marcello — Agenor — Manso — Moraes — Moab — Nora — Horacio — Josias e Lima.

GRANDE PROVA CYCLISTA RECIFE-JOÃO PESSÔA

A directoria do **Club Cyclista** communica que seguirá, no proximo domingo para João Pessôa, uma embaixada composta de directores e corredores, os quaes vão ao aquella cidade afim de se entender com o interventor Argemiro de Figueiredo e demais autoridades e com a **Liga Desportiva Parahybana** e pessôas outras interessadas pela alludida competição.

DESFILE ALVI-RUBRO

Na proxima quinta-feira, na séde do Nautico

Promovido pela ala feminina alvi-rubra, realizar-se-á, na proxima quinta-feira, na Avenida Rosa e Silva, o desfile alvi-rubro, festa de arte onde os associados do veterano terão a opportunidade de ouvir os valores musicaes do club.

Possivelmente, nessa occasião serão escolhidos os elementos para a festa de Luiz Bacellar, que terá logar no dia 16 do corrente, no theatro **Santa Isabel**, sob o titulo: **Noite de rythmos.**

AMERICA FOOT-BALL CLUB

Secção de volley-ball

O director de **volley-ball** do **America Foot-ball Club** está pedindo o comparecimento de todos os amadores abaixo escalados, para um treino, hoje, ás 19 horas, na quadra social, á avenida **Rosa e Silva, n. 919**, lembrando aos mesmos o proximo jogo de campeonato: Albano — Costa — Loyo — Newton — Aluisio — Bezerra — Heitor — Aldo — Walter — Baptista — Vinicio — Paulo — Djalma — Humberto — Thales — Itamar — Fernando Vital — Nestor — Iramar — Costa — II — Eduardo e Augusto.

CENTRO SPORTIVO DO PERES

Reune-se, hoje, a commissão reorganizadora

Não tendo se realizado a reunião marcada para sexta-feira ultima, por motivos supervientes, o sr. Duarte Dias, presidente da commissão reorganizadora do **Peres**, está solicitando o comparecimento, hoje, ás 19 horas, na séde da **Federação Pernambucana de Desportos**, dos srs. Olyntho Jacome, Oswaldo Neves e Murillo Costa, para a elaboração do projecto dos estatutos.

O GREMIO VENCEU O ESTUDANTE

Preliando amistosamente, ante-hontem, em Jaboatão, a équipe do **Gremio Littero-Sportivo do Gymnasio Pernambucano** venceu o **Estudante Foot-ball Club**, pela contagem de 1x0.

A équipe do **Gremio** estava assim organizada:

Guimarães — Zinio — Renato — Arantes — Henrique — Adhemar — Oscar — Seabra — França — Helio e Lelito.

Ultimas de sports

O FLUMINENSE CONTRACTA TUNGA

RIO, 7 (A. M.) — O Fluminense contractou o half paulista Tunga e está em negociações para contractar o argentino Malazzo.

UM FRACASSO NA PARTE TECHNICA

RIO, 7 (A. M.) — Pimenta disse que o Vasco-Flamengo já tem assegurado o successo financeiro da temporada do combinado no Rio da Prata.

Acredita, porém, que na parte technica seja um fracasso. Observou que o combinado River-Independiente é excellente e composto de verdadeiros cracks.

ACCIDENTADO O VOLANTE BENEDICTO LOPES

CAMPINAS, 7 (A. M.) — Quando o volante Benedicto Lopes concertava a sua "Alpha", verificou-se um incendio.

Benedicto Lopes soffreu queimaduras do primeiro e terceiro gráos.

Os prejuizos são avaliados em oito contos.

DR. WALDEMIR MIRANDA

comunica aos seus clientes e amigos a inauguração de suas novas instalações clinicas, especialmente do Serviço de Raios X para tratamento das Doenças da Pele: Acné (espinhas), Eczemas, Intertrigo, Micoses, Disidrose, Pruridos, Queloides, Psoriase, Liquen, Neoplasias benignas e malignas (cancer), Hiperidroses, Sicose, Furunculos, Herpes zoster, etc. Diariamente, das 10 ás 12 e das 15 ás 18 horas.

Praça da Independencia — Fone, 6078

EFICE x TRIUMPHO

Jogaram, ante-hontem, em Giquiá, os clubs infantis acima, saindo vencedor nos segundos quadros o **Eficé** pelo score de 4x0.

Houve um empate de 1x1 nos primeiros. O onze principal do **Eficé** foi o seguinte:

Tino — Martins — Nadinho — Doquinha — Ráu — Lino — Giby — Tavinho — Som — Pedrinho e Namde.

PASTA PERDIDA

A's 10 1|2 de segunda-feira, 7 do corrente, perdeu-se no bond de Beberibe que saiu de Rio Branco áquela hora, uma pasta contendo documentos.

Pede-se á pessôa que a encontrou, a fineza de entregar os referidos documentos na rua do Triumpho, 63, no Arruda, que será gratificada.

Não se faz questão da pasta, mas sim dos documentos.

O SR. PLINIO SALGADO DENUNCIADO PELO T. S. N.

VISAVA REPRESALIAS CONTRA A ULTIMA LEI DO SERVIÇO MILITAR

RIO, 7 (A. M.) — Foram denunciados pelo Tribunal de Segurança Nacional o sr. Plinio Salgado, ex-chefe do Integralismo, e quatorze sargentos do 4.º Regimento de Infantaria por terem realizado entendimentos, visando represalias contra a ultima lei do Serviço Militar.

Accentua a denuncia que os accusados estavam alliciando elementos contra a citada lei e que, para isso, obtiveram, senão o consentimento pleno, pelo menos a annuencia tacita do sr. Plinio Salgado, que confabulava com os sargentos em sua residencia.

O ex-chefe do Sigma nomeou o sr. Alcibiades Delamare seu advogado.

O GENERAL GÓES MONTEIRO REASSUME A CHEFIA DO ESTADO MAIOR

RIO, 7 (A. M.) — O general Góes Monteiro reassumiu a chefia do Estado Maior do Exercito. A' tarde, conferenciou com o presidente Getulio Vargas.

VAE A PORTO ALEGRE O PRESIDENTE DO INSTITUTO DE RESEGUROS

RIO, 7 (A. M.) — Partiu de avião para Porto Alegre, o presidente do Instituto de Reseguros, afim de inspeccionar as companhias dali.

ROUBOU UMA SENHORA NA IGREJA

RIO, 7 (A. M.) — Um ladrão aproveitando-se do momento de concentração durante o qual a sra. Leonor Teixeira rezava, na igreja da Candelaria, roubou-lhe a carteira com dinheiro e objectos.

BATERÃO O RECORD DE PERMANENCIA NO AR

SPRINGFIELDS, 7 (U. P.) — Os aviadores irmãos Moody, baterão o record de permanencia no ar em avião leve. Até hontem continuavam voando e ás 21 horas perfaziam 336 horas de vôo.

O apparelho descerá hoje com 446 horas, devido ao máo tempo.

PRESO EM FLAGRANTE QUANDO BEIJAVA UMA SENHORA

RIO, 7 — O juiz Eurico Paixão da quinta vara criminal recebeu uma denuncia offerecida contra um commerciante hollandez de 53 annos de idade que foi preso em flagrante, por estar beijando uma senhora que se acha em sua companhia na Quinta da Bôa Vista, tendo resistido á prisão e ferido dois guardas municipaes.

O commerciante vae ser julgado pela Justiça.

FUGA DA CASA DE DETENÇÃO DE S. PAULO

S. PAULO, 7 — Os presidiarios da Casa de Detenção, aproveitando-se das obras que estão sendo feitas ali, escavaram, durante muitos dias, um subterraneo, no canto de um corredor que divide em duas alas as cellas, pondo-se em communicação com o pateo do quartel do Corpo Escola da Força, situado ao lado daquelle estabelecimento. Seis presos participaram desse plano de fuga, mas apenas tres conseguiram evadir-se. Assim mesmo, um delles já foi recapturado.

O facto foi descoberto ás primeiras horas da madrugada quando as sirenes foram abertas, dando o alarme da fuga.

Immediatamente a guarda do presidio movimentou-se auxiliada pela policia e por guarnições da radio-patrulha, pelo Corpo de Bombeiros e guardas civis.

Com essa movimentação, foi detido um dos fugitivos de nome Waldemar que se escondeu num capinzal, na esquina das ruas Mamoré e Prates, fardado de soldado. Os outros dois que escaparam attendem pelas alcunhas de *Espoleta* e *Jacob*.

10 GRAUS ABAIXO DE ZERO

S. PAULO, 7 — Um telegramma procedente de Campos do Jordão annuncia que cairam ali fortes geadas.

O thermometro desceu assustadoramente, tendo sido assignalada a temperatura de 10 gráos abaixo de zero.

A Surpresa de papae

Papae não engana a experta "mocinha". Ella já sabe qual a "surpresa" de todas as tardes: um pacote de chocolate LACTA — o chocolate das meninas sabidas

LACTA

CHOCOLATE E LEITE

INCENDIO NO BAIRRO CHINEZ DE HAVANA

OS PREJUIZOS CALCULADOS EM DOIS MILHÕES DE PESOS

HAVANA, 7 — Um grande incendio destruiu varios edificios no bairro chinez desta capital.

Os prejuizos occasionados pelo sinistro são calculados no valor de dois milhões de pesos.

APPREENDIDO UM CONTRABANDO DE OURO

BELEM, 7 (A. M.) — Foi apprehendido, no Banco pertencente ás minas auriferas, um contrabando de 25 kilos de ouro avaliado em 500 contos.

Este ouro foi recolhido á filial do Banco do Brasil.

AS MANOBRAS DO EXERCITO YANKEE

NOVA YORK, 7 (U. P.) — Começaram na Virginia e na California as grandes manobras do Exercito, as quaes durarão até outubro. Participam dos exercicios 400.000 homens.

RECEBEM 6$000 MENSAES

RIO, 7 (A. M.) — Duas filhas do tenente da Armada, Francisco Caldas, veterano da guerra do Paraguay, requereram melhoria da pensão que recebem, a qual é de 6$000 mensaes.

FAZIA PROPAGANDA DERROTISTA

VARSOVIA, 7 — O Tribunal de Lublin condemnou, hoje, Eduardo Peterzon, cidadão allemão, a cinco mezes de prisão, por crime de propaganda derrotista.

CONTINUA A ALTA DO OURO

RIO, 7 — O ouro continúa em alta accentuada. O Banco do Brasil, que, ha poucos dias passou a adquiril-o a 24$560 a gramma, hoje o comprou á razão de 25$100.

TEMPESTADE SOBRE O CHILE

SANTIAGO, 7 — Violento temporal, acompanhado de forte aguaceiro, açoitou esta capital e outros pontos do paiz, durante a noite de hontem para hoje, tendo sido interrompidas as communicações telegraphicas com Chillan.

Na Cordilheira, o vento foi acompanhado de forte queda de neve.

Em Valparaiso, a tormenta impediu o trabalho das pequenas embarcações.

A's primeiras horas da madrugada foi sentido forte tremor de terra em Antofogasta, o que causou grande panico entre os habitantes da região, mas não houve desastres pessoaes, nem damnos materiaes de importancia a lamentar.

TEMPORAL NA PROVINCIA DE MENDOZA

BUENOS AIRES, 7 — Desde as primeiras horas da tarde de hontem até a madrugada de hoje, se fez sentir, na provincia de Mendoza, violentissimo temporal que provocou enorme inquietação na população, occasionando serios prejuizos.

A propria cidade de Mendoza soffreu bastante com a inclemencia do tempo, tanto assim que, esta manhã, foi necessario effectuar urgentes reparos nas linhas telegraphicas e telephonicas, podendo ser reencetado o trafego aereo entre a Argentina e o Chile.

Felizmente, o temporal não occasionou desgraças pessoaes.

FUNDA-SE NO RIO A "ASSOCIAÇÃO DE PAES DE FAMILIA"

RIO, 7 (A. M.) — Inspirando-se nos principios christãos, fundou-se a Associação dos Paes de Familia, afim de collaborar com as autoridades, suggerindo medidas de defesa da instituição da familia.

FABRICAVA MOEDAS

PORTO ALEGRE, 7 — A policia effectuou a prisão de Archangelo Daminata Garda que, no municipio de Encantado, fabricava moedas falsas do centenario.

As autoridades policiaes apreenderam grande numero de moedas falsas em circulação.

NOVOS INCIDENTES TERRORISTAS NA PALESTINA

JERUSALEM, 7 — Varios incidentes se verificaram, nos dois ultimos dias, em consequencia dos quaes houve tres mortos e dez feridos, entre os quaes dois inglezes. Muitas prisões foram effectuadas pela policia.

Entre aquelles incidentes se assignala a explosão de tres bombas. Uma dellas explodiu no corredor do laboratorio de uma fabrica judia em Telaviv. Era semelhante ás que têm explodido, nos ultimos tempos, nas cabines telephonicas daquella cidade.

Entre as pessoas presas figura o conhecido chefe de bando Hassan Chucheiri.

Por outro lado, a imprensa annuncia um importante roubo de explosivos de um armazem judeu desta cidade.

Proseguindo nas suas medidas de normalização da vida da cidade, o governo reduziu a hora nocturna em que é prohibido á população sair á rua.

Assim, os habitantes terão de ficar nas suas casas a partir das 19 horas e meia. Alem disso, foi autorizada a volta da circulação em treze novas linhas de omnibus arabes.

Em Haifa desembarcaram hoje 400 soldados britannicos.

CASAS — TERRENOS — INDUSTRIAS — EMPREGOS — PROFISSÕES — DIVERSOS

PEQUENOS ANNUNCIOS

Os annuncios nesta secção são cobrados ao preço de $250 cs. a linha de type 6
TELEPHONE DA GERENCIA — 6027

CASAS — TERRENOS — PROPRIEDADES

ALUGA-SE moveis novos para festa de casamento e baptisados, para pensão, casa de familia, escriptorio e praia — RUA DAS LARANJEIRAS N.° 90.

ALUGAM-SE — Dois andares acabados de construir á rua 7 de Setembro, a poucos passos da rua da Imperatriz. Tratar — Edificio Banco Auxiliar — 4°. andar, sala 46.

ALUGA-SE — Um predio com dois pavimentos, recuado, oitões livres, moderno com 4 quartos grandes, fresquissimo, optimo acabamento, localisado á rua São Salvador, n. 24 — Espinheiro. Trata-se com CLEODON CHAVES, rua da Aurora, 49, 1° andar, Phone 2427.

ALUGA-SE — Uma casa moderna, recuada, oitões livres, duas salas, tres quartos, cosinha, W. C., está sendo pintada, Rua Imperial n. 1827. Trata-se rua do Livramento, 40.

COMMODOS — Amplos e arejados quartos, com janellas, hygienicos, com entrada independente e de absoluto socego, alugam-se barato a pessoas de respeito e a casal sem filhos. Ver e tratar na rua da Concordia n. 393 — 1°. andar.

ALUGA-SE em casa de familia um optimo quarto com entrada independente, a rapazes ou casal sem filhos. Tratar na mesma, á RUA DA IMPERATRIZ, N.° 185 — 1.° andar.

ALUGA-SE o terreo da casa n. 111 da RUA DIARIO DE PERNAMBUCO (ponto commercial). A tratar no BAR NORMANN.

ALUGA-SE á rua da Aurora, n. 1201, uma casa com dois pavimentos: tendo o 1.° pavimento 2 salas, 2 quartos internos, 1 externo e grande quintal; 2.° pavimento 4 quartos, 2 salas, corredores, W. C. etc. A tratar á RUA SIGISMUNDO GONÇALVES, 121 — 1.° andar. Phone: 6359.

ALUGA-SE — Uma casa no bairro ESTANCIA, AREIAS, com 2 salas, 2 quartos, cosinha e banheiro, agua e luz, murada. Preço: 120$000 mensal. A tratar com ANDRE' H. DE MELLO — na AVENIDA JOSE' RUFINO, no fundo da casa n. 600, das 7 ás 11 — Phone: 6371.

ALUGA-SE — Uma bôa casa, á Rua Leonardo Cavalcanti, 304 — JAQUEIRA — tendo duas salas, sete quartos internos e quatro externos, copa, cosinha, dois gabinetes sanitarios, tendo installação para agua quente, duas garagens, jardim á frente, grande parque arborisado e grande sitio. A tratar RD. SUL AMERICA, sala 36, de 15 ás 16 horas, diariamente.

ALUGA-SE a casa n. 173, á Travessa das Graças, com grandes accommodações para familia, podendo tambem servir para pensão. Aluguel: 400$000. Trata-se no BANCO CENTRAL DE PERNAMBUCO — RUA DO IMPERADOR, N.° 362.

ALUGA-SE — A casa á rua Cardeal Arcoverde, 214, com 3 quartos, 2 salas, terraço, oitões livres e recuados, com 2 sanearnentos, 2 quartos para criados e lavanderia. A tratar á rua Fernandes Vieira n. 560.

ALUGA-SE — O primeiro andar sito á travessa do Forte, bem proximo á igreja da Penha, optimas accommodações com excellente vista para o mar. A tratar com o sr. Pinheiro — Imperador, 468, primeiro andar, das 10 1|2 ás 11 1|2 horas.

ALUGA-SE — 3°. andar com sotão grande e vista para o mar, á rua F. Floriano, 74. A tratar com o corretor Dionysio Rego, á rua Larga do Rosario n. 122 — 1°., das 11 ás 12 e das 17 ás 18 horas.

A QUEM INTERESSAR — Aluga-se em casa de familia, á rua do Hospicio, n. 394, excellentes commodos a rapazes do commercio, bancarios, gymnasiaes e a casal sem filhos. Alimentação sadia e farta.

ALUGA-SE — A' rua Gervasio Pires n 94 (defronte ao Hotel Central) pequena casa para familia, com tres quartos, sala de visita, jantar, saneamento nova, etc. A tratar no Banco do Nordeste com Rezende, das 3 1|2 ás 4 1|2 horas.

ALUGA-SE — A' rua do Bom Jesus n. 207 um bom terceiro andar. A tratar á rua da Aurora n. 119 — 1°. andar, das 3 ás 4 1|2 horas.

ALUGA-SE OU VENDE-SE — A casa moderna da rua IMPERIAL N° 748 pode ser examinada, por estar ainda occupada; e a casa para commercio da rua do Forte, 111. Trata-se na rua do Imperador n. 393.

ALUGA-SE — Uma boa casa pintada e caiada de novo, sala visita, 2 quartos, piso madeira, sala jantar, toilete, cosinha, quarto empregado, dois serviços sanitarios, lavador de roupa, regular quintal, entrada independente. A' rua Conde da Boa Vista, 1148. Trata-se á rua da Soledade, 339, 1°. Phone 2239.

ALUGA-SE — Em casa de familia, optimos quartos, a rapazes, apartamento a casaes, com e sem pensão, com ou sem moveis, á rua da Imperatriz, 140, 2°. andar.

ALUGA-SE — Uma casa com 3 quartos, 2 salas, quintal arborisado á rua Moraes e Silva, junto ao numero 275 — Estancia — Areias. A tratar á rua das Flores, 73.

ALUGA-SE — A casa moderna, á rua Pedro Henrique, n. 52 — BOA VISTA — com 4 quartos, 2 saneamentos, garage. Está aberta a qualquer hora do dia. A tratar á praça Arthur Oscar, 211.

ALUGA-SE — Uma casa no bairro Estancia, Areias, junto ao numero 151, na rua Moraes e Silva, com os seguintes commodos: 2 salas, 3 quartos internos, salas mosaicadas e tacos de madeira nos quartos. Oitões livres, murada, com agua e luz. Recentemente construida. PREÇO: 150$000 mensaes. Tratar na mesma, com o sr. Luiz Mendes, ou na avenida São Miguel, no mesmo bairro, nas novas construcções.

ALUGA-SE — Uma boa casa, por preço barato, á rua da Palma, servindo para pequena familia ou escriptorio, a tratar na mesma rua no numero 179.

ALUGA-SE — Uma casa com oitão livre, duas salas, tres quartos, cosinheiro, cosinha, terraço e um pequeno quintal, por 200$000 mensaes; sita á rua Capitão Rebello, 144, Pina. A tratar á rua Duque de Caxias, 201, 2°. andar.

ALUGA-SE — No Pina; quartos confortaveis e independentes. A tratar no Patio do Paraiso, 85.

ALUGA-SE — Uma casa com 5 quartos, 2 salas, 2 quintaes, com agua e luz, 4 dos minutos do bond, rua Duarte Coelho n. 261, Olinda. A tratar com CARMINHA, Livraria Ramiro, de 11 ás 13 horas, ou de 17 ás 18 horas, por 150$000 mensaes.

ALUGA-SE — Em Tigipió, na rua Falcão de Lacerda n. 22, uma casa com 2 quartos e 2 salas, cosinha, etc., limpa, com luz electrica e bond na porta. Aluguel 80$000. A tratar na av. Dr. José Rufino, 3460.

ALUGA-SE — Para casal ou 2 rapazes um optimo quarto com varanda, em 1°. andar, com saida independente, alimentação sadia e farta, em casa exclusivamente familiar, e tambem pequenos quartos para solteiros. Ver e tratar á rua do Hospicio n. 216 — 1°.

BARATO — Vende-se ou aluga-se uma casa em Areias, na Rua 4, n.° 548, com 2 quartos, 2 salas, saleta, cosinha e W. C., com um sitio grande, bastante arborisado. A casa tem oitões livres, terraço ao lado, estylo colonial. Fica depois da linha do trem. Tratar: RUA SANTA THEREZA, 125.

BOA OCCASIÃO — Traspasse-se a chave da casa de commodos á rua da Aurora n. 371 — 2°. andar, com diversos optimos quartos. Aluguel barato, tendo diversos quartos já occupados. O motivo de querer negociar explicarei pessoalmente.

CASA MODERNA EM CAMPO GRANDE — Vende-se uma, com duas salas, tres quartos, copa, cosinha, dispensa, quarto sanitario, optimo alpendre, jardim e quinto externo. A tratar na RUA DE S. FELIX n. 36, Campo Grande, com o sr. Carvalho. Preço, 22:000$000. Facilita-se parte do pagamento.

CASA — Precisa-se de uma que seja moderna, com accommodações para casal, em local perto da cidade. Aluguel até 350$000. O interessado deve se dirigir pelo telephone n. 2316.

CASAS — Vendem-se um predio em Bemfica, por 60 contos; um predio de construcção moderna, de 26x500 por 45 contos; um á rua Santa Cruz, 174, rendendo 350$000 por 25 contos; um bello palacete na Bôa Vista, 23x70, proximo a todos os collegios, por 135 contos; um terreno na Bôa Vista, 18x36 por 54 contos; dois sumptuosos palacetes edificados na Bôa Vista e Afflictos para 220 e 250 contos. Predios no Espinheiro, ruas Joaquim Nabuco, Soledade, etc. Terrenos na Capunga, Bôa Viagem, etc. Um predio, construcção moderna, 42x136, por 60 contos. Uma casa com 17 annos de isenção em Bôa Viagem. Pagamento 50 o|o á vista, restante a prestações modicas mensaes. 2 casas na Boa Vista, recuadas, oitões livres, a 35 contos. Compra-se 12 predios de 30 a 40 contos, recuados e com oitões livres. Trata-se com CLEODON CHAVES — RUA DA AURORA, 49 — 1.° — Phone: 2427.

CASA PARA ALUGAR — Moderna, de seis quartos internos, optimos saneamentos salas diversas, recuada, isolada, terreno grande, arborisado, grande jardim, situada na parte mais alta da zona. Aluga-se por 600$000. Contracto de um anno. A tratar no GYMNASIO VERA CRUZ, no PARQUE AMORIM, 1653 — Telephone: 28110.

CASAS, PREDIOS, SITIOS E TERRENOS — Vende-se ou compra-se qualquer predio casa, sitio ou terreno, localisado nesta cidade ou em Olinda. A questão é de preço. Para os seus compradores acha-se á disposição um automovel para escolher o predio, casa, sitio ou terreno no bairro e rua de sua predilecção. Informa-se tambem, mediante modica commissão quem empresta dinheiro com garantia de firma commercial ou pessôa idonea, assim como aceita cobrança de alugueis de predios duplicatas, promissorias e conta medica. Exige-se rigorosa pontualidade na hora marcada. Trata-se com CLEODON CHAVES, das 8 á 11 e das 14 ás 17 e meia. Phone: 2427.

CASAS, SITIOS e TERRENOS — Vendem-se e compram-se, offerecendo informações seguras e idoneas. Casas em diversos bairros: Boa Vista, S. José, Barro, Rua Imperial, Encruzilhada, Pina e Olinda; algumas facilita-se parte em pagamentos mensaes. Tratar com BEZERRA rua da Concordia, 148 e Imperador, 263.

CASA EM OLINDA — Aluga-se á rua S. Francisco, n. 177, uma boa casa, com 3 quartos, 2 salas e dois bons dormitorios no 1.° andar, com quarto de banho, 2 saneamentos, etc. Tratar na CONFEITARIA BUTIJINHA — PRAÇA DA INDEPENDENCIA.

CASAS MODERNAS — Na Boa Vista e em Olinda que se vendem — Vende-se uma importante casa moderna, com 4 quartos internos, 2 saneamentos, oitões livres, recuada, em rua calçada de asphalto, com bond á porta, por 55 contos, e uma outra moderna na Magdalena para 35 contos, uma outra moderna em Olinda, para 20 contos; uma outra moderna na avenida João de Barros paro 70 contos. Para informações com M. Acantelado, rua Imperatriz n. 94 — 1°. andar, das 16 ás 17 horas.

CASA — Aluga-se uma pequena e aprazivel residencia estylo colonial, e oitão livre, entrada para automovel, jardim, etc. Ver á rua D. Vigtal n. 652. Tratar junto.

CASA NA BOA-VIAGEM — Aluga-se uma confortavel e moderna, isolada, com 4 quartos (1 externo), 2 quartos de banho, 2 terraços, garage, jardim. Frente para o mar e localisada no ponto preferido pelos banhistas — RUA DOS NAVEGANTES, 895. A tratar na AVENIDA ROSA E SILVA, N.° 317.

CASA NO PINA — Aluga-se para familia de tratamento o magnifico predio sito á AVENIDA BEIRA-MAR, 186. Optimo panorama, logar agradabilissimo. Trata-se na ESTRADA DE BELE'M N.° 1256 — CAMPO GRANDE.

EDIFICIO MERIDIONAL — Avenida Rio Branco, n. 193: Salas para escriptorios aluga-se neste edificio. Preços: 180$000, 190$000 e 200$000, incluindo elevador, luz, agua corrente nas salas e filtrada em todos os andares, serviço de portaria, limpeza, etc. Installações sanitarias de 1ª ordem. Informações com o zelador do edificio. A tratar com o Banco Nacional Ultramarino.

EM RESIDENCIA FAMILIAR — Cede-se um amplo quarto de frente a rapaz ou casal. Rua Aurora, 463 — 2° andar.

GARAGE PARA AUTOMOVEL — Aluga-se uma. A tratar no BAZAR ALLEMÃO — RUA SETE DE SETEMBRO, N. 42.

NEGOCIO DIRECTO — Compra-se uma boa casa de residencia que tenha no minimo 4 quartos, e bom quintal, em São José, Santo Antonio ou Boa Vista. Negocio a vista e directo. Trav. Rua das Flores n. 30.

OPTIMO PONTO — Aluga-se, á rua da Praia n. 162. Tratar no mesmo.

OPTIMO SITIO — Com 16 metros de frente, por 117 metros de fundo, terreno solido, todo roberto de fructiferas de qualidade (mangueiras, coqueiros, jaqueiras sapotyaeiros, etc.). Vende-se por preço commodo, facilitando-se o pagamento. Ver e tratar á Estrada do Encanamento junto ao n. 1082 — Casa Amarella — 2 minutos distante do fim da linha do bond.

PENSÃO BOA VISTA — Aluga-se optimos quartos arejados, refeições sadias, ambiente familiar. Rua Corredor do Bispo n. 90, Boa Vista. Phone 2580.

PARA ESCRIPTORIO, EMPRESA, OU CONSULTORIO MEDICO — Aluga-se o 1° andar do predio n. 295 á rua do Imperador — com bom saneamento e electricidade. Trata-se no pavimento terreo.

SALA E QUARTOS — Aluga-se, com janella para rua, limpos, entrada independente, a preços de 40$000 e 60$000 mensaes o aluguel. Rua Diario de Pernambuco n. 123, 2°. andar.

TERRENOS NO ESPINHEIRO, MAGDALENA E BOA VISTA, CASA AMARELLA E PRADO — Vende no Espinheiro 2 lotes de 12 x 50, em ruas novas e edificadas, um outro lote na rua Santos Dumont, 13 x 45, por 12 contos os dois lotes primeiros para 10 contos cada um; outro lote no Prado para 12 contos; um outro lote na Magdalena, rua Pessoa de Mello para 11 contos, 13 x 40; um outro lote na rua Sebastião Alves, para 9 contos; um outro lote na Estrada do Arrayal; um outro lote na Boa Vista em zona nova e já edificada. Para informações com Acantellado, rua Imperatriz, 94 — 1°., das 16 ás 17 horas.

TERRENO NA MAGDALENA — Vende-se 13 x 30. RUA PESSOA DE MELLO — Lote n.° 11. A tratar AVENIDA ARCHIMEDES DE OLIVEIRA, N.° 676.

TERRENOS — Vendem-se seis lotes de terrenos nos Afflictos, de 20, 18, 15 e 12 metros de frente por 50, 45 e 40 de fundo, diversos lotes no Espinheiro, com 12, 15 e 18 metros de frente, seis lotes em Boa Viagem, dois predios na rua Conde da Boa Vista, um predio antigo e confortavel na rua da Intendencia, casas na rua do Progresso, João Perdigão e Fernandes Vieira para 35 contos, uma casa de 25 contos na rua Capitão Lima e outra de 20 contos na rua Amazonas, um predio para 60 contos na avenida 17 de Agosto. Vendem-se cinco predios com pavimentos superiores e 6 terreos no Espinheiro, proximo aos Afflictos. Um terreno e um predio na rua Bemfica. Compra-se terrenos de 400$000 e 600$000 o metro de frente, linha de Casa Amarella e Campo Grande. Trata-se com CLEODON CHAVES, rua da Aurora, 49, — 1° andar, das 8 ás 12 e das 14 ás 17 horas.

TRES TERRENOS, proprios para commerciaes e um optimo sitio, todos já loteados, tudo na praça da Encruzilhada, aonde demora a Chacara das Rosas. Vende-se tudo barato e aceita-se permuta. Tratar na mesma, n. 59, directo com Pessôa de Sá.

VENDE-SE — Dois sitios, um em Casa Amarella, á Rua Casimiro de Abreu n.° 24, a 20 metros do bond e outro em Casa Forte, á Rua das Palmeiras n.° 102 — POÇO, medindo 4.000 metros quadrados, com duas frentes para edificação, ambos com 200 metros, terreno murado, 2 residencias confortaveis, garage, quartos externos dois saneamentos forrada. Tem tambem estabulo, baixa de capim, 30 abacateiros 35 coqueiros, muitas bananeiras mangueiras de qualidade. A tratar á RUA DAS PALMEIRAS, N.° 102 — POÇO.

VENDE-SE — Uma optima pensão bem afreguezada, com 3 pavimentos contendo 30 quartos, motivo de venda se explica ao comprador. Negocio urgente. A tratar na mesma, Concordia, 297, 1°. andar.

PONTO PARA NEGOCIO

MERCEARIA E PASTELLARIA — Vende-se uma, bem localisada, logar de grande movimento, predio de tijolo com todos os requisitos de hygiene (aluguel barato). O motivo explica-se ao pretendente. A casa presta-se para qualquer ramo. Ver e tratar, Avenida Norte, 782, Santo Amaro.

MERCEARIA — Vende-se, bom ponto, optimo negocio urgente, á estrada do Cabenga n. 346, em Beberibe. Tratar na mesma. Preço modico.

NÃO E' BARATO MAS E' BOM — Vende-se um ponto de quitanda, com caldo de canna e electricidade. A casa serve para residir com familia ou realizar uma parte. A tratar á rua Cel. Suassuna, 448 — ou rua Imperial, 297 — RECIFE.

POR 2:000$000 — Vende-se livre e desembaraçado optimo ponto commercial com armação, installação e demais utensilios, sito á rua do Rosario n. 171. Trata-se de negocio na rua Concordia, 365.

VENDE-SE — Uma barbearia situada á rua da Detenção, 205, com duas cadeiras americanas legitimas, 1 banceda com 2 espelhos, uma outra de marmore, um porta-perfume, incluindo-se na venda uma pia e o tabique. Preço 2:500$000 ou somente os moveis: 1:000$000. Trata-se á rua da Concordia, 437.

VENDE-SE — Uma bem montada sorveteria e bar num dos melhores pontos em Olinda. Avenida Sigismundo Gonçalves n. 314. A tratar na mesma.

VENDE-SE BARATO — O caldo de cana e casa de fructas da rua Direita n. 233. Trata-se negocio rua da Concordia 365.

EMPREGOS

AUXILIAR PARA ESCRIPTORIO — Rapaz de 27 annos de idade, realmente nesta cidade, com familia de representação aqui domiciliada, deseja collocação condigna dando referencias. Conhecedor dos serviços de escriptorio commercial, possuindo noções de contabilidade mercantil, bôa calligraphia, offerece seus serviços ao commercio desta praça. Tambem acceita cobrança de casa commercial de movimento, offerecendo fiança idonea. Quem desejar entendimento pessoal, queira se dirigir para o posta-Restante do DIARIO DE PERNAMBUCO, para E. A. P., determinando a hora conveniente.

A RAPAZES NOVOS — Organização modelar, precisa de 10 rapazes novos, para serviço externo. Exige-se relativa competencia, educação e bôa presença. IMPERADOR, 235 — 1.° andar, das 4 ás 6 horas.

AUXILIAR — Quem tiver habilitações de escriptorio, boa calligraphia e fôr bom vendedor para secção de vendas, casa commercial de grande movimento, deve dirigir-se pelo proprio punho a SANTOS — Posta Restante do DIARIO DE PERNAMBUCO, indicando idade e estado civil.

AUXILIAR — Offerece-se uma collecção a rapaz que tenha alguma pratica e que queira ingressar no commercio, devendo escrever pelo proprio punho, dando idade e estado civil e as suas habilitações, a TOSCA — Posta Restante, DIARIO DE PERNAMBUCO.

BORDADEIRAS A MAO — Precisa-se á rua da Imperatriz, 266, dando-se preferencia a quem tenha sido de collegio. Na Carinhosa.

CAPITAL — Pessôa que dispõe de capital, deseja collocal-o em negocio cujos lucros sejam compensadores, podendo ser commercio, industria ou proprieade. Attende a quem fizer proposta, detalhando bem o negocio em fóco. Dirigir-se á JOTA na Posta Restante do DIARIO DE PERNAMBUCO.

COSINHEIRA — Precisa-se de uma que saiba cosinhar, para casa de pouca familia, que durma em casa dos patrões, paga-se bem. Tratar na RUA DO HOSPICIO N.° 140.

COSINHEIRA — Precisa-se de uma ateciada, pratica, que durma em casa dos patrões. Pede-se informações. Paga-se bem. Av. Rosa e Silva, 750.

COBRADOR — Rapaz de familia distincta offerece-se para serviços de cobrança, dando fiança e apresentando referencias idoneas. Quem desejar entendimento pessoal, queira se dirigir para a Posta-Restante do DIARIO DE PERNAMBUCO, a DILIGENTE, mencionando hora conveniente.

COSINHEIRA — Precisa-se de uma a tratar na avenida Manoel Borba, 99

COSINHEIRA — Precisa-se de uma que cosinhe bem e durma em casa dos patrões. A tratar na rua Desembargador Luiz Salazar, 62 — Magdalena.

EMPREGADO — Precisa-se de um muito trabalhador e que tenha grande pratica de serviços domesticos, inclusive encerramento, jardim, limpeza de quartos sanitarios, metaes e vidros, etc. Exige-se referencias. Trata-se na rua Nicaragua, 111. Espinheiro.

EMPREGO — Moça, com pratica de escriptorio e com longa pratica dos ramos de pharmacia e drogaria, dando as melhores referencias, offerece ao commercio pharmaceutico desta praça os seus serviços. Carta, por obsequio, para SANULITA — Posta-Restante deste jornal.

EMPREGADO — precisa-se de um muito trabalhador e que tenha grande pratica de serviços domesticos, inclusive encerramento, jardim, limpeza de quartos sanitarios, metaes e vidros, etc. Exige-se referencias. Trata-se na rua Nicaragua, 111 — ESPINHEIRO.

EMPREGO — Rapaz com longa pratica de especiarias e mercearias, sorveterias, hotel, offerece os seus serviços a quem interessar. Cartas por favor para Rochins na Posta Restante deste jornal.

EMPREGADA — Precisa-se de uma senhora de meia idade que saiba ler e apresente boas referencias, para cosinhar e tomar conta de uma casa de poucas pessoas. Concordia, 188.

EMPREGADO — Precisa-se de um que tenha alguns conhecimentos de escriptorio e correspondencia, devendo os interessados dirigir-se a penna, a OTTO, Posta Restante do DIARIO DE PERNAMBUCO, indicando idade e estado civil.

INDUSTRIA — Rapaz recemchegado da Bahia, com technica de fabricação, deseja explorar um ramo ou mais industrial, garantindo um lucro de mais de 40 o|o em productos de prompta collocação e com capital pequeno para inicio. Dirigir-se a A. Dowsley Silva, na Posta Restante do Diario de Pernambuco ou á rua Frei Miguelinho n. 21, em Cavalleiro, proximo a Coqueiral.

MULHER — Precisa-se uma, sem filhos, que tenha desembaraço e pratica no governo domestico, para tomar conta da casa de homem solteiro. Quem pretender escreva a FERREIRA, na Posta-Restante do DIARIO DE PERNAMBUCO, dando informações e endereço para ser procurada.

MULHER OU MOÇA (sem filhos) — Procura-se uma, da capital ou do interior que tenha alguma instrucção, para morar com duas mocinhas e ensinar o que souber. Quem pretender escreva a L. CARVALHO, Posta-Restante do DIARIO DE PERNAMBUCO, dando informações e endereço claro, para ser procurada.

MOÇAS — Precisam-se de moças de bom comportamento e de bôa apparencia, para organisação de uma sociedade. Trata-se á praça MACIEL PINHEIRO, 357 — 1°. Ordenado inicial: 150$000.

PRECISA-SE de uma cosinheira e de uma copeira que saibam trabalhar, á RUA GONÇALVES MAIA, 207.

SNRS. COMMERCIANTES E INDUSTRIAES — Rapaz de 32 annos, habil em correspondencia e serviços de escriptorio (exhibirá documentos), offerece-se a empresa importante, mediante remuneração mensal minima de Rs. 500$000. E' inutil qualquer entendimento ou proposta inferior. Direcção: C. BARBOSA — Posta Restante deste jornal.

STENO-DACTYLOGRAPHA — Aceitam-se serviços de Stenographia e Dactylographia. Preços modicos. A tratar á RUA SÃO GONÇALO 126 — Bôa Vista — RECIFE.

AUTOMOVEIS

AUTOMOVEL — Vende-se um FORD, 1931, limousine de 4 portas, em optimas condições, com roda nova. A tratar á AV. ROSA E SILVA, 650, de 8 ás 9 da manhã ou de 12 1|2 ás 2 horas.

AUTO OPEL, FIAT, RENAULT — Compra-se um, pequeno, em segunda mão, por preço de occasião, ou troca-se por um auto CHRYSLER, perfeito, em pleno funccionamento. Negocio urgente — RUA LARGA DO ROSARIO, 148 — 1.° andar.

LIMOUSINE CHEV., MASTER, 4 portas — Vende-se. A tratar no POSTO SÃO CHRISTOVÃO — RUA DA AURORA, 295.

LIMOUSINE GRAHAM PAIGE — Por 2:500$000 com chapa de aluguel, em optimo estado de funccionamento, opportunidade para festas de setembro. A tratar com Adalberto Coimbra, á rua Barão da Victoria, 325. Em frente Estação Central.

VENDE-SE — Um automovel CHRYSLER ROYAL, completamente novo, a tratar com RENDA PRIO... & CIA. — Rua Padre Muniz, 101. Telephone: 6025.

ESCOLAS E CURSOS

CURSO GRATUITO — O "INSTITUTO COMMERCIAL", visando incentivar o estudo de Dactylographia e Correspondencia, offerece um curso gratuito em tres mezes. O alumno pagará somente o diploma. Rua Saudade, 56 (Boa Vista).

CURSO DE FRANCEZ — Pelo Pr. Armand Laroche — Aulas diurnas e nocturnas. Francez pratico e theorico. RUA NOVA, 346 — 1.° andar — Telephone 6372.

CONCURSO PARA A MARINHA MERCANTE — O "INSTITUTO COMMERCIAL" dispõe de professores especializados para o ensino das materias do p. concurso de Praticantes de Piloto e Commissario. Rua Saudade, 56 (Boa Vista).

PIANOS

PIANO ALLEMAO — Vende-se um de imbuia, em optimo estado e barato. Trav. Rua das Flores, 30.

VENDE-SE — Importante piano allemão, em perfeito estado de conservação. Ver e tratar, rua José de Hollanda n. 717, Torre.

DIVERSOS

A saude de seu filho está alterada? Elle dorme mal? Está pallido? Falta-lhe o appetite? Tome o ELIXIR DE CACAO E SANTONINA BARRETTO e verá o resultado.

A febre palustre lhe atacou? Tem sezões, tem maleita? QUINILENO, e nada mais.

ALCOOLATO DE CARICA MELISSA — Produz a bôa digestão e cura empachamentos, gazes, azia, mau halito, colicas e demais incommodos do Estomago e Intestinos — DROGARIA E PHARMACIA AMERICANA de Cicero D. Diniz.

AGUA DE COLONIA DE GABY — A melhor dentre as melhores, perfume suave e agradavel. A venda nas boas casas de perfumarias.

A SALVAÇÃO DAS CREANÇAS está no uso regular do LICOR DE CACAU (Vermifugo de Xavier). A' venda em toda a parte.

BIOCUTIS — Contra cravos, espinhas, sardas, pannos e manchas. A' venda na PHARMACIA S. JOAO — Rua Larga do Rosario, 244.

BIOCUTIS — Cuide de sua pelle, usando BIOCUTIS, loção scientifica que elimina as imperfeições da cutis e contribue para a belleza. A' venda em toda a parte.

COFRES — Vendemos diversos da afamada marca — "MILNERS" — dos tamanhos grandes, medios e pequenos semi-novos e com as chaves ainda do proprio fabricante. Vendemos á vista e a praso. Ver e tratar na rua da Conceição n. 41 — Recife.

CONTRA SARNA E COCEIRAS — E' o remedio ideal para toda a sorte de comichões pelo corpo e pelle aspera. Destroe radicalmente o parasita da sarna. Deposito: DROGARIA E PHARMACIA de Cicero D. Diniz.

COLICAS do utero e dos ovarios, dôres na menstruação, menstruação excessiva — Usar Regulador Maciel. Medicamento de acção permanente, fortificante e calmante. Fabricado no Laboratorio da AGUA RABELLO.

CONTRA PYORRHEA — Todos os que soffrem de Pyorrhéa e inflammação dos dentes e das gengivas, encontram a cura no CONTRA PYORRHEA. E' o remedio por excellencia. Drogaria e Pharmacia de CICERO D. DINIZ.

COGNAC DE ALCATRÃO "XAVIER" — Para tosse, grippe e resfriados. A' venda em todas as pharmacias.

COFRES MILNERS — Vende-se com as chaves primitivas da Fabrica, sendo um maior e dois menores. Ver e tratar á rua da Conceição, 41, Recife.

DORES NAS COSTAS? — E' quasi sempre indice de inflammação nos pulmões. Não deixe ir adeante: Tome XAROPE DE ALHO DO MATTO E URUCU'. Deposito: Drogaria e Pharmacia Americana, de CICERO D. DINIZ.

DIAMANTE NEGRO — O melhor chocolate da LACTA.

ESTA' ENFRAQUECIDO E MAGRO? — Use o Elixir de Noz de Kola, maravilhoso estimulante do systema muscular. Faz desapparecer em pouco tempo os incommodos procedentes da fraqueza e debilidade. Cura o nervoso e a falta de somno, perda de memoria e cansaço cerebral. Util aos estudantes em vesperas de exame. Deposito: DROGARIA E PHARMACIA AMERICANA.

EXOSTOSES, feridas, cancros venereos, laryngites, escrophulas, boubas, tuberculos syphilliticos — molestias perigosas que o Elixir de Carnaúba e Sucupira Composto combate e vence. O Elixir de Carnaúba vem beneficiando a humanidade desde 1882. Fabricado unica e exclusivamente na Laboratorio da afamadissima AGUA RABELLO.

ESTA' COM TOSSE? — Use o "Cognac de Alcatrão Xavier". Encontra-se em qualquer pharmacia.

ENERGIA — VITALIDADE — ROBUSTEZ! — Os attributos que identificam os homens em plena juventude e que constituem a maior felicidade e a fonte do amor correspondido, a multiplicação do genero humano... Quereis obter isto? Renovae vosso organismo depauperado e gasto. Usae o FIBROGENOL — o Elixir de longa vida. Vende-se nas pharmacias e drogarias.

ENPACHAMENTOS — Dôres no estomago e enxaquecas cedem logo com o uso do Alcoolato de Carica Melissa. Deposito: DROGARIA E PHARMACIA AMERICANA, de Cicero D. Diniz.

ESTA' RHEUMATICO? — Não perca tempo: Faça uso do "Galenogal" o melhor depurativo do sangue. Use o legitimo. Recuse qualquer imitação. A' venda em todas as pharmacias.

ESTOMAGO DOENTE E FRACO? Não pode bem desempenhar as funcções. Fortifique-o com o Vinho Genciana Calumba e Quina Composto. Deposito: DROGARIA E PHARMACIA AMERICANA, de Cicero D. Diniz.

ELIXIR ANTI - ASTHMATICO — Verdadeiro prodigio na Asthma, ainda mesmo ligada a lesões do apparelho circulatorio. Infallivel na bronchite asthmatica, alliviando os accessos até a completa cura. Deposito: Drogaria e Pharmacia Americana, de Cicero D. Diniz.

ELIXIR DE NOZ DE KOLA — Um dos melhores recalcificantes do organismo. Radical nos casos de prostração, debilidade cerebral, magreza, sangue fraco e sempre que o organismo precise de rehabilitação de forças. Restitue aos moços e aos velhos a alegria da vida. Use o ELIXIR DE NOZ DE KOLA. Deposito: Pharmacia e Drogaria Americana, de CICERO D. DINIZ.

FORNOS PARA BOLEIROS — Todo de ferro, para queimar lenha ou carvão, occupa muito pouco espaço, funccionamento garantido. Optima opportunidade para os fabricantes de bolos, empadas, etc. Vendas em prestações. Casa dos fornos "WALLIG". Rua da Imperatriz, 119.

GALENOGAL — O maior depurativo do sangue. Cuidado com as imitações! A' venda em todas as pharmacias e drogarias.

HENESTRIS — A unica tintura para cabellos. "Casa Chassagne" — Rua da Imperatriz, 139, 1° and.

IOFOSCAL — O mais barato dos fortificantes. A' venda em todas as boas pharmacias.

INCOMMODOS DA BEXIGA E URETHRA são, em geral, occasionados por blenorrhagias mal curadas ou descuidadas. Não perca tempo: aos primeiros symptomas, use logo a efficaz INJECÇÃO ANTI - BLENORRHAGICA, de Cicero D. Diniz. Deposito: DROGARIA E PHARMACIA AMERICANA.

TODO PARA O SANGUE — Phosphoro para o cerebro e calcio para os ossos. Esta é a composição de IOFOSCAL, o melhor e o mais poderoso fortificante até hoje conhecido. A' venda em todas as pharmacias e drogarias.

IOFOSCAL — Pelo musculos rijos, pulmões fortes e nervos sadios. A' venda em todas as boas pharmacias e drogarias.

INJECÇÃO ANTI - BLENORRHAGICA — Especial na cura das blenorrhagias e suas dolorosas consequencias. Use sem demora a INJECÇÃO ANTI-BLENORRHAGICA, pois no começo da doença muitas pessoas se têm curado apenas com um unico vidro. Deposito: DROGARIA E PHARMACIA AMERICANA, de Cicero D. Diniz.

LONA PARA CAMA? — Não se preocupe. Procure na CASA VENUS, Rua da Imperatriz n. 246. Um corte custa... 8$900 e para CADEIRA, Réis 3$900.

LINDOS MEIO LINHO — Em todas as côres v. excia. encontra na CASA VENUS á razão de 1$800 por metro. VOILES em lindos padrões a começar de 1$200 por metro. COBERTORES para creanças, optima qualidade, a... 35$000 e muitos outros artigos a preços BARATISSIMOS procure na CASA VENUS. Imperatriz, 246.

LACTA — Balas, bombons e chocolates. Fabricação das Empresas LACTAS de São Paulo.

LICOR DE CACAU — Vermifugo de Xavier — A salvação das creanças. Bom paladar, gostoso e efficaz.

LICOR DE CACAU — Vermifugo ducto das Industrias "Lacta", de S. Paulo. A' venda em toda a parte.

LIMOL — O famoso sabonete de limão. Encontra-se em todas as casas de perfumarias e armarinhos.

MOSQUITEIROS — Em diversos tamanhos procurem na CASA VENUS. SEDAS ESTAMPADAS, artigo optimo padrões modernos a... 4$500 por metro. Na CASA VENUS. Atoalhados em optimos padrões todas as côres preços a começar de 2$900. APROVEITEM no GRANDE QUEIMA, da CASA VENUS. IMPERATRIZ, 246.

MEIAS PARA HOMENS E SENHORAS? — Não perca tempo procure na CASA VENUS que dispõe de grande variedade e BONS PREÇOS. Rua da Imperatriz n. 246. CASA VENUS.

MACHINAS SINGER — Para montagem de uma officina de costura popular nesta cidade precisa-se comprar 20 machinas não fazendo questão de mecanismo estragado. Paga-se bom preço e os interessados poderão se entender com o sr. Costa no Pateo do Paraiso n. 77.

MACHINA DE COSTURA — Vende-se uma Singer, de pedal, conservada e funccionando perfeitamente. Avenida Beira Mar, 621 — Beirro Novo de Olinda. Preço 550$.

MOVEIS — Casas inteiras mobiliadas. Moveis avulsos em imbuia ou mahogany. Machinas de costura e escrever. Radios. Refrigerador. Cofres. Crystaes. Louças. Pratas. Dormitorios. Sala de jantar. PROCURE LAURO ANTES DE VENDER, porque o LAURO é quem lhe fará a melhor proposta e a que mais lhe convirá. Informações — Rua Nova n. 290. Telephone 6568.

MOVEIS USADOS — Compra-se, vende-se, troca-se e aluga-se, inclusive louças, cristaes, machina de costura, cofre, fogões e cinco velho. RUA DAS LARANJEIRAS, N.° 90.

MOVEIS USADOS — Moveis usados, machina de costura, cofres, etc. Compramos, vendemos e trocamos. RUA DIREITA, 178.

MARAVILHA DAS MARAVILHAS! — Nos domicilios, nas praias, nos campos, nos toucadores, nos desportos, em viagens... a AGUA RABELLO constitúe a mais sensata providencia como medicamento de emergencia.

NUTRIL — O remedio que nutre. Recommendado aos fracos e convalescentes. A' venda em todas as pharmacias.

NÃO DEVEIS CONTRAHIR MATRIMONIO TENDO VOSSO SANGUE IMPURO! — Deveis pensar na vossa prole futura, que HERDANDO as impurez

PEQUENOS ANNUNCIOS

(Continuação da 11.ª pagina)

PILULAS DE LUSSEN — Desinfiammantes para rins e bexiga. Limpa o sangue, dissolvem pedras, calculos e areia da urina. A' venda em todas as boas pharmacias e drogarias.

PARA AS DATAS — Festivas patrioticas, etc.: Bandeiras nacionaes de filete, algodão e seda em diversos tamanhos. Recebeu o Bazar Allemão.

PARA restituir aos seios sua primitiva opulencia é preciso usar um medicamento cuja acção seja renovadora e geradora dos musculos. Obtereis isto usando o Fibrogenol. Encontra-se nas pharmacias e drogarias e no Laboratorio Rabello, rua Cardoso Vieira, 253. João Pessôa — Est. — Parahyba.

PARA curar fistulas, furunculos e feridas cancerosas e chronicas de origem syphilitica ou arthritica, usae o Elixir de Carnaúba e Sucupira, fabricado no Laboratorio da afamada AGUA RABELLO. Vende-se em todas as pharmacias e drogarias.

PILULAS DE HERVA DE BICHO — Para Hemorrhoidas. A' venda em todas as pharmacias e drogarias.

QUER TER BOA PELLE? — Use Biocutis. A' venda na Pharmacia S. João, rua Larga do Rosario, 244

QUANTAS VEZES E' V. EXCIA. A CAUSA DE UMA PROFUNDA TRISTEZA DE SEU CARO ESPOSO? QUANTAS?... 12 vezes por anno... Experimente o Regulador Maciel. Adquira hoje mesmo um frasco em qualquer pharmacia ou na pharmacia de sua preferencia e conquiste a alegria para seu lar.

QUEM USA AGUA DE COLONIA GABY attrahe todas as attenções para si, porque o seu perfume é subtil, me. A' venda em todas as perfumarias.

QUER CALÇAR COM ELEGANCIA? — Escolha seu calçado na secção de calçados da CASA VENUS modelos novissimos e lindos, preços sem competencia. Rua da Imperatriz n. 246, CASA VENUS.

RENAL — Acalma e assegura o equilibrio do systema nervoso. A' venda em todas as pharmacias e drogarias.

RENAL — O maior restaurador dos nervos. E' uma formula do grande neurologista brasileiro prof. A. Austregesilo. A' venda em todas as pharmacias.

RINS DOENTES? — Pilulas de Ursi, remedio infalivel no tratamento dos rins. Encontra-se em todas as pharmacias e drogarias.

REFRIGERADORES NORGE — O Rei dos refrigeradores. Preço especial á vista: 2:500$000. ALBERTO AMARAL & CIA. — Avenida Marques de Olinda.

SEUS RINS ESTÃO DOENTES?— Não perca tempo: use PILULAS DE URSI, que eliminam os venenos produzidos pela assimilação dos alimentos. A' venda em todas as pharmacias.

SYPHILIS E IMPUREZA DO SANGUE curam-se com o Elixir Depurativo Dr. Simões Barbosa, empregado com exito na cura do rheumatismo agudo e chronico, articular e muscular. Feridas, boubas, cancros venereos e de todas as doenças provenientes de impureza do sangue. E' fabricado com Elixir de Carus Pepsina, podendo ser usado pelas pessoas que tenham o estomago delicado. Abre o appetite e faz engordar. Deposito: DROGARIA e PHARMACIA AMERICANA, de Cicero D. Diniz.

SENHORAS E SENHORITAS — Despertem a alegria de viver fazendo uso do OPOBENO, o regulador ideal das senhoras. A' venda em toda a parte do Brasil.

SOFFRE DE COLICA HEPATHICA? — Certamente o seu figado está engorgitando. Trate-o urgentemente, pois amanhã pode ser tarde. Tome sem demora a BOLDEINA, formula do dr. Simões Barbosa. Deposito: DROGARIA E PHARMACIA AMERICANA de Cicero D. Diniz.

SI DEPOIS de uma molestia prolongada sentis desanimo, febre e tosse todas as tardes, deveis prevenir-vos contra a TUBERCULOSE. Usae Fibrogenol, o melhor reconstituinte por ser de effeitos rapidos e cujo sabôr agradavel concorre para uma integral assimilação. Encontra-se nas pharmacias de primeira ordem.

SEMENTES DE FLORES E HORTALIÇAS — Variedade grande — SVÔ hortas, vendem-se á rua do Rangel n. 80. Pharmacia Bom Jesus.

SOFFREIS DORES NAS ARTICULAÇÕES (juntas)? Tendes os dêdos dos pés irritados e escoriados? Sim? E' o vosso sangue que está viciado. Usae internamente o Elixir de Carnaúba e Sucupira Composto e tratae as escoriações com a miraculosa AGUA RABELLO.

TOALHAS DE BANHO — Ninguem tem melhor variedade do que a CASA VENUS preços a começar de 2$000. Tecidos preto e branco para luto procurem na CASA VENUS preços a começar de 1$300, por metro. TRICOLINES para camisas e pyjamas procurem ver a grande variedade da CASA VENUS preços a começar de 1$500, metro. Rua da Imperatriz n. 246. CASA VENUS.

TEMEIS a Tuberculose? Desejaes ser forte e robusto? Usae Fibrogenol — o melhor de todos os reconstituintes, o mais saboroso, o mais energico e por consequencia o mais barato. Em 30 dias conseguireis augmento de peso. Encontra-se o Fibrogenol em pharmacias de primeira ordem e nas drogarias.

TODAS desordens utero-ovarianas determinam uma vida de soffrimentos. VV. Excias. devem prestar attenção para o futuro de vossas jovens filhas. E' do vosso dever amparal-as, protegel-as, cuidando de sua saúde contra os males que o nosso clima origina. O Regulador Maciel é um medicamento que reage com segurança, pois que é o resultado de numerosas e demoradas observações de seu inventor. (Dr. J. Maciel). Elle tonifica o utero e ovarios, regulando suas funções quando acham-se perturbadas.

ULCERAS, tumores de origem syphilitica, lymphatica ou arthritica curam-se com o Elixir de Carnaúba e Sucupira Composto. Vende-se em todas as pharmacias e drogarias e no Laboratorio da AGUA RABELLO, rua Cardoso Vieira, 253 — João Pessôa — Parahyba.

VENDE-SE e compra-se caldeiras, typo locomovel e machinas, guindastes, caçambas para decoville completas, vigas, cantoneiras, grades e varões de diversas dimensões, eixos para moendas e carros de usinas, 200 rodas para trolys, ganchos para 20 toneladas, talhas para 5 toneladas, correntes e outros materiaes — á RUA DO ALECRIM N.º 64 (transversal á RUA S. JOÃO).

V. EXCIA. deve preferir um medicamento regulador cujos effeitos sejam evidentes. Prefira pois o Regulador Maciel, fabricado no Laboratorio da AGUA RABELLO. Vende-se nas pharmacias e drogarias de primeira ordem.

VENDE-SE — Urgente 1 ventilador e um motor electrico de 54 HP com a installação e um automatico. Vende-se tambem, uma casa que serve para qualquer ramo de negocio. Tratar na rua Larga do Rosario, 101.

VISTA COM ELEGANCIA !! — pode conseguir facilmente mandando confeccionar sua roupa na secção de ALFAIATARIA da CASA VENUS preços baratos e acabamento CORRECTO faça uma experiencia. IMPERATRIZ N°. 246. CASA VENUS. BRINS E CASEMIRAS das melhores qualidades.

V. EXCIA — Já viu os lindos MODELOS de chapéos expostos nas vitrines da CASA VENUS? são fora do commum e mais em VOGA faça uma visita a bem do seu interesse. Preços baratos. CASA VENUS. IMPERATRIZ, 246.

VENDE-SE — Um motor electrico de 6 HP, corrente triphasica, 440 volts e 50 cyclos.
Completamente novo de fabricação franceza — "Wallach Prêres". Paris. Preço modico.
A tratar na "Cama Ideal" — Rua da Imperatriz n. 176. — Nesta.

VENDE-SE — Um Coupé — Chev., Master, quasi novo. Ver no POSTO S. CHRISTOVÃO — RUA DA AURORA, 295.

VENDEM-SE — Uma armação completa, em optimo estado, duas vitrines de jacaranda; 5 cofres "MILNERS"; armarios e demais pertences para uma casa de commercio. Garante-se a chave do predio. A tratar na RUA DAS LARANJEIRAS, 26.

XAROPE ANTI - BEZONATRIC (Confiança) — Absolutamente seguro na cura das sezões e febres palustres. Milhares de attestados proclamam o seu effeito. Deposito: DROGARIA E PHARMACIA AMERICANA, de Cicero D. Diniz.

XAROPE de MULUNGU' BROMURETADO — E' um grande calmante dos nervos. Combate o mau humor e a excitação nervosa. Deposito: Drogaria e Pharmacia Americana de Cicero D. Diniz.

XAROPE DE ALHO DO MATTO E URUCU' SIMPLES E CREOSOTADO — Maravilhoso nas tosses, resfriamentos, dôres de garganta e pulmões, grippes e constipações rebeldes. DROGARIA E PHARMACIA AMERICANA, de Cicero D. Diniz

88 — Neste numero é Camões do Carmo, compra-se e vende-se qualquer objecto, assim como moveis novos.

40 RÉIS POR HORA

FOGÃO A OLEO
ECONOMICO — LIMPO — SEGURO
Assista uma demonstração em: —
G. LUCCHESI & CIA.
RUA DO IMPERADOR, 351 — RECIFE

BANCO AUXILIAR DO COMMERCIO

Installado em 26 de Dezembro de 1912

Autorisado pela "CARTA PATENTE" n.º 1756 de 9 de Maio 1938.

Capital do Banco	Rs.	2.000:000$000
Capital integralisado	Rs.	2.000:000$000
Fundo de Reserva	Rs.	4.300:000$000
Reserva Especial para augmento do Capital	Rs.	500:000$000
Lucros Suspensos	Rs.	120:782$100

Balancete em 31 de Julho de 1939

ACTIVO

Letras Descontadas da Praça e sobre a Costa		8.626:879$500
Emprestimo e Contas Correntes Garantidas		11.555:425$900
Caixa Filial em Caruaru'		667:240$800
Agentes e Correspondentes no paiz: Saldo á disposição:		4.133:060$500
Edificio do Banco		1.904:678$400
Moveis e Utensilios		80:000$000
Propriedades e titulos pertencentes ao Banco		886:076$000
Letras a Receber		12.293:203$700
Acções em Caução		60:000$000
Diversas Contas		148:321$000
VALORES DEPOSITADOS		
Em penhor mercantil	Rs. 6.387:300$000	
Por conta de terceiros	Rs. 3.582:382$900	9.969:682$900
CAIXA		
Em moeda corrente	Rs. 1.661:239$100	
Depositado no Banco do Brasil	Rs. 9.654:237$800	
Idem no Banco Nacional Ultramarino	Rs. 590:951$700	11.906:448$600
	Rs.	62.321:018$200

PASSIVO

Capital		2.000:000$000
Fundo de reserva		4.300:000$000
Reserva Especial para augmento do Capital		500:000$000
Fundo de beneficencia aos empregados do Banco		100.000$000
Lucros Suspensos		120:782$100
DEPOSITOS		
Em conta corrente de movimento com juros	Rs. 10.170:928$400	
Em conta corrente sem juros	Rs. 456:547$100	
Em C/C de peculio com retiradas limitadas	Rs. 7.499:067$000	
Em conta de praso fixo	Rs. 12.164:729$300	30.291:271$800
Correspondentes no Paiz: Saldo á disposição dos mesmos		1.709:825$800
Filial de Caruaru'		464:026$200
Caução da Directoria e Gerencia		60:000$000
TITULOS		
Em Cobrança Simples	Rs. 6.906:113$000	
Em Cobrança Caucionada	Rs. 5.297:090$700	12.293:203$700
Diversas Contas		424:714$300
Diversas Garantias e Depositos Voluntarios		9.969:682$900
DIVIDENDOS		
Saldo a pagar		87:511$400
	Rs.	62.321:018$200

S. E. & O.

Pernambuco, 7 de Agosto de 1939.

pelo BANCO AUXILIAR DO COMMERCIO

Mario H. Martins — Presidente.
Arthur Pio dos Santos — Gerente.
Aloeu Cicco — Contador.

BANCO AUXILIAR DO COMMERCIO

FILIAL DE CARUARU'

INSTALLADA EM 14 DE FEVEREIRO DE 1927

Autorisada pela carta patente n.º 513 de 12 de Março de 1927

Balancete em 31 de Julho de 1939

ACTIVO

Casa Matriz	Rs.	464:026$200
Letras descontadas	Rs.	602:058$800
Emprestimos em C/C e C/Caucionadas	Rs.	419:336$100
Letras a Receber	Rs.	882:969$800
Moveis e Utensilios	Rs.	15.000$000
Agentes e Correspondentes	Rs.	145$200
Diversas Contas	Rs	20:808$200
Valores Depositados	Rs	519:000$000
CAIXA:		
Em moeda corrente no Banco	Rs.	326:545$900
	Rs.	3.249:890$200

PASSIVO

Caixa Matriz	Rs.	667:240$800
DEPOSITOS:		
Em contas correntes de movimento	Rs. 100:236$800	
Em contas correntes sem juros	Rs. 415$500	
Em contas correntes limitadas	Rs. 715:795$700	
Em contas de Praso Fixo	Rs. 213:500$000	1.029:948$000
TITULOS:		
Em Cobrança Simples	Rs. 790:139$800	
Em Cobrança Caucionada	Rs. 92:830$000	882:969$800
Correspondentes no paiz	Rs.	126:619$400
Diversas Contas	Rs.	24:112$200
Diversas Garantias	Rs.	519:000$000
	Rs.	3.249:890$200

S. E. & O.

Caruaru', 3 de Agosto de 1939.

pelo BANCO AUXILIAR DO COMMERCIO — Caruaru

Luiz de França — Gerente Interino.
José de Barros Filho — Contador interino

Visto

pelo BANCO AUXILIAR DO COMMERCIO
Mario H. Martins — Presidente.

Reformadora "A INDIANA"

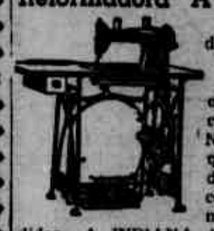

Compra, vende, troca e concerta, maquinas SINGER e outras marcas. A INDIANA é a unica que dá cartão de garantia nos concertos e nas maquinas vendidas. A INDIANA tem mecanicos especializados, e vende peças avulsas. NÃO faça nenhum negocio com maquinas sem consultar as vantagens da A INDIANA, que atende a qualquer chamado pelo fone 6095.
Reformadora A INDIANA — Rua Laranjeiras 20, 1.º andar.

Annuncie no DIARIO DE PERNAMBUCO

SEU RELOGIO PAROU?

Seja prudente. Concerte suas finas joias, oculos, relogios, numa casa de confiança como "A INDIANA" que além de concertar com perfeição, dá um cartão de garantia por UM ANNO. A Secção de "Relchior" d' "A INDIANA", compra cofres, joias, machinas Singer, de escrever, photographicas, binoculos. Ouro-velho até 21$000 a gramma. Prata em moedas. Objectos antigos em louça, pinturas, crystaes, etc., e tudo emfim que tenha valor commercial. Paga-se mais 50 por cento.
"A INDIANA" rua das Laranjeiras, 20 — Phone: 6098.

Commercio — Finanças Informações Geraes

MERCADO DE CAMBIO DA PRAÇA

O BANCO DO BRASIL affixou, hontem, as seguintes taxas

ABERTURA — COMPRA

Libra	
Dollar	778240
LIVRE	168560

Fechamento de sabbado. Taxas exclusivamente para as suas cobranças em outros Bancos. Vencimentos do dia.

	90 dias á vista	
Libra	938160	938260
Dollar	—	196920
Marco livre	—	88020
Marco — Compensado	—	88100
Franco Suisso	—	48510
Franco Belga	—	38395
Florim	—	108660
Peseta	—	—
Lira	—	18050
Escudo	—	8850
Franco	—	6520
Peso Uruguay	—	—
Peso Argentino	—	—
PARTICULAR:		
Libra	928480	928740
Marco	—	58650
Dollar	198790	198810

COMPRA DE OURO — O Banco do Brasil compra ouro fino ao preço de 2$000 a gramma em barra ou amoedado.

MERCADO DE CAMBIO EM LONDRES

Abertura — Dia 7.

Londres s/N. York	Dol.	Feriado
" s/ Genova	Lis.	
" s/ Paris	Fra.	
" s/ Madrid	Pta.	
" s/ Lisboa	Esc.	
" s/ Berlim	Rmk.	
" s/ Hollanda	Fls.	
" s/ Berna	Fra-Sui.	
" s/ Bruxellas	Belga.	
Anterior		
Londres s/N. York	Dol.	4.68.15
" s/ Paris	Fra.	
" s/ Genova	Lis.	
" s/ Madrid	Pta.	
" s/ Lisboa	Esc.	
" s/ Berlim	Rmk.	
" s/ Hollanda	Fls.	
" s/ Berna	Fra.	
" s/ Bruxellas	Belga.	

COTAÇÃO DE TITULOS NA BOLSA DE FUNDOS PUBLICOS

OFFERTA NA BOLSA

	Compradores	e Vendedores
Apolices Federaes		
Uniformisadas 5 %	800$000	
Diversas Emissões 5 %	790$000	
Ao portador 5 %	790$000	
Obrigações do Thesouro, 7 %		
Obrigações ferroviarias, 7 %		
Reajustamento do v/n de 1:000$000, 4 %	760$000	
Apolices Estaduaes		
Nominativas, 7 %	740$000	750$000
Nominativas, 5 %	600$000	
Ao portador, (Fertuarias) 7 %		800$000
Ao Portador Emissão de 1927, 7 %		800$000
Ao Portador Emissão de 1930, 7 %		800$000
Bonus do Thesouro, 5 %		
Premiaveis do v/n de 1:000$000		
Ao Portador, 5 %		
Apolices Municipaes		
Consolidadas, 5 %		810$000
Acções de Bancos		
Banco Auxiliar do Commercio v/n 400	87$000	
Banco do Povo v/n 200	73$000	
Banco Central de Pernambuco v/n 1000	125$000	
Banco de Credito Real de Pernambuco v/n 1:000		
Banco Regional de Pernambuco do v/n de 500$000	30$000	
Banco Commercio e Industria do v/n de 200$000	35$000	
Acções de Companhias		
Companhia Fiação e Tecidos de Pernambuco de v/n de 200$000	400$000	
Companhia I. Fiação e Tecidos de Goyanna de v/n de 1:000$000	800$000	
Companhia Fabrica de Estopa de v/n de 200$000		
Companhia Industrial Pirapama de v/n de 1:000$000, ao Portador	1:200$000	
Companhia Manufactora de Tecidos do Norte de v/n de 200$000		
Companhia Lubeca S/A do v/n de 1:000$000		
Companhia Agricola e Pastoril do São Francisco S/A do v/n de 1:000$000		
Lar Pernambucano S/A do valor nominal de 500$		
Radio Club de Pernambuco S/A do v/n de 500$000		
Varios		
Letras Hypothecarias do Banco de Credito Real de Pernambuco — juros de 6 % v/n 1:000$000		480$000
Debentures da Cia. Lubeca S/A do v/n de 1:000$000		
Debentures do Cotonificio Othon Bezerra de Mello, S/A do v/n de 5:000$000		
Debentures do Lar Pernambucano S/A de v/n de 200$000 — juros de 9 %		

Mercado de algodão na praça

(Cotação official)

O mercado continua inalterado.

Sertão	40$000 a 42$000
Matta	38$000 a 41$000

a arroba.

Cotação de diversos productos na praça

(Cotação official)

As cotações officiaes para as outras mercadorias foram as seguintes:

Arroz pilado	—	—
Alcool puro, 40.°	—	38000
Alcool puro, 42.°	—	38200
Alcool desnaturado	—	38500
Aguardente	—	38900
Bagas de mamona	8$000 a	8$200
Borracha de Mangabeira		—
Borracha de Maniçoba		—
Cacáo		—
Carogo de Algodão	32$200 a	32$300
Cêra de Carnaúba		—
Couros seccos espichados		—
Couros seccos salgados		—
Couros Verdes salmourados		—
Farinha de mandioca	12$000 a	13$000
Fecula de mandioca		—
Feijão preto	34$000 a	35$000
Feijão mulatinho	35$000 a	36$000
Milho	14$000 a	15$000
Ouro	—	23$200
Prata	— a	0$100
Pelles de cabra	60$000 a	80$000
Pelles de carneiro	60$000 a	70$000

Mercado do café na praça

(Cotações official)

O mercado um pouco mais fraco. O preço tem sido de 20$500 a 21$000 a arroba.

Mercado do assucar na praça

(Cotação official)

Mercado sem alteração, regulando as seguintes cotações:

Refinado 1.ª (saccos)	47$700
Refinado 2.ª (saccos)	—
Usina de 1.ª (saccos)	47$000
" 2.ª "	—
Crystal (saccos)	42$700
Demerara (saccos)	33$300
2.ª jacto	30$700
Bascavo	60$000 a 65$000

PAUTA SEMANAL DAS MERCADORIAS DE PRODUCÇÃO E MANUFACTURA DO ESTADO, SUJEITAS AO IMPOSTO DE EXPORTAÇÃO

Semana de 7 a 12 de agosto de 1939: Aguardente de cachaça, litro $370; Alcool puro, litro $560; Alcool desnaturado, litro $670; Algodão em pluma ou em rama, kilo 2$720; Assucar refinado, 1.ª kilo $630; Assucar refinado 2.ª kilo — Assucar Crystal, kilo $750; Assucar usina, kilo $550; Assucar demerara, kilo; sucar somenos, kilo $620; Assucar 3.ª jacto; kilo $550; Assucar mascavado, kilo $420; Arroz pilado, kilo 1$100; Bagas de mamona, kilo $550; Borracha de mangabeira, kilo 3$000; Borracha de maniçoba, kilo 2$000; Cacáu, kilo 2$000; Café em caroço, kilo 1$380; Caroço de algodão $620; Assucar branco, kilo $680; Asdão, kilo $130; Cêra de Carnaúba, kilo 9$230; Côcos descascados, kilo $350; Couros seccos espichados, kilo 3$600; Couros seccos salgados, kilo 3$100; Couros verdes salmourados, kilo 1$600; Farinha de mandioca, kilo $250; Fecula de mandioca, kilo 2$130; Feijão, kilo $710; Gomma de mandioca, kilo $800; Milho, kilo $250; Ouro, gramma 23$300; Prata, gramma $100; Pelles de cabra, kilo 8$800; Pelles de carneiro, kilo 9$400.

Os demais productos acham-se na pauta geral.

Movimento maritimo

VAPORES ESPERADOS

9 — *Arafaia*, de Santos e escalas.

VAPORES A SAIR

Mez de agosto

9 — *Inconfidente*, para o sul.
Arafaia, para o norte.
11 — *Highland Princess*, de Buenos Aires e escalas.
Highland Patriot, de Londres e escalas.
13 — *Neptunia*, de Trieste e escalas.
14 — *General San Martim*, de B. Aires e escalas.
Southern Prince, de N. York e escalas.
19 — *Conte Grande* de Genova e esc.
20 — *Oceania*, de B. Aires e escalas.
21 — *Raul Soares*, de Santos e escalas.
22 — *Alcantara*, da Europa.
24 — *Almanzora*, de B. Aires e escalas.
26 — *Antonio Delfino*, de Hamburgo e escalas.
27 — *Cap. Norte*, de Buenos Aires e esc.
11 — *Highland Princess*, para Londres e escalas.
Highland Patriot, para Buenos Aires e escalas.
13 — *Neptunia*, para Buenos Aires e escalas.
14 — *General San Martim*, para Hamburgo e escalas.
Southern Prince, para Buenos Aires e escalas.
19 — *Conte Grande*, para B. Aires e escalas.
20 — *Oceania*, para Trieste e escalas.
21 — *Raul Soares*, para Hamburgo e escalas.
22 — *Alcantara*, para Buenos Aires e escalas.
24 — *Almanzora*, para Southampton e escalas.
26 — *Antonio Delfino*, para Buenos Aires e escalas.
27 — *Capt. Norte*, para Hamburgo e escalas.

AVISOS E EDITAES

A'S REPARTIÇÕES PUBLICAS ESTADUAES, MUNICIPAES E FEDERAES, AOS BANCOS, AO COMMERCIO E AO PUBLICO EM GERAL

MARIA DA CONCEIÇÃO FERNANDES DA PONTE aviza que, tendo sido extraviadas as sessenta e uma (61) apolices estaduaes abaixo descriptas a si pertencentes e averbadas em seu nome no Thesouro do Estado, ficam as mesmas sem nenhum valor, porque, de accordo com os arts. 53 — 54 — 55 e seus paragraphos, cap. V do Decreto n.º 7 de 2 de Dezembro de 1937, já requereu á Repartição competente lhe sejam expedidas e entregues as segundas vias das referidas apolices.

E para conhecimento de todas as Repartições Publicas, dos Bancos, do Commercio e do Publico em geral, faz esta declaração dando todos os caracteristicos destes citados titulos inscriptos e registados em seu nome nos livros competentes do Thesouro deste Estado.

APOLICES ESTADOAES

Propriedade da Exma. Sra. D. Maria da Conceição Fernandes da Ponte.

Série 5.ª — Lei 682 de 7 de Janeiro de 1904 — Juros 7 %.
VALOR — 100$000
N.os 1399 — 1411 — 1489 — 1496 — 1504 — 1519 — 1532 — 1536 — 1563 — 1579 — 1586 — 1627 — 1628.
VALOR — 200$000
N.os 478 — 479 — 482 — 583 — 727 — 728 — 745 — 788 — 937.
VALOR — 500$000
N.º 67.

Série 4.ª — Lei 409 de 1 de Julho de 1899 — Juros 7 %.
VALOR — 200$000
N.os 1083 — 1134 — 1135 — 1136 — 1144 — 1145 — 1147 — 1157 — 1160 — 1162 — 1164 — 1167 — 1168 — 1175 — 1184 — 1185 — 1186.
VALOR — 1:000$000
N.os 90 — 91.

UZINA — Lei 113 de 25 de Junho de 1895 — Juros 7 %.
VALOR — 1:000$000
N.os 81 — 87 — 88 — 89 — 96 — 288 — 436 — 554 — 555 — 556 — 557 — 558 — 19.

Série A — Lei 1115 de 17 de Junho de 1873 — Juros 7 %.
VALOR — 1:000$000
N.os 872 — 937 — 939 — 949 — 3443.

Série C — Lei 1860 de 11 de Agosto de 1885 — Juros de 7 %.
VALOR — 1:000$000
N.º 574.

TOTAL:

13 apolices de	100$000	—	1:300$000
1 " "	500$000	—	500$000
26 " "	200$000	—	5:200$000
21 " "	1:000$000	—	21:000$000
			28:000$000

CHAPELARIA RAPHAEL

AVISA

a todos seus freguezes e amigos que mudou-se para Rua Paulino Camara (flanco da Rua Nova 209).

AO COMMERCIO

Declaro que vendi ao Snr. Americo Gomes Barbosa o meu estabelecimento commercial, localizado na Estação Central da G. W. B., nesta Capital, podendo os interessados nesta transacção entenderem-se commigo no citado estabelecimento, pelo espaço de 3 dias, e depois em minha residencia.

Recife, 4 de Agosto de 1939.

Polycarpo Layme Sobrinho

Confirmo:

Americo Gomes Barbosa

RUA OSWALDO CRUZ, 281

To be let large confortable house standing in its own ground, fruits trees, flower garden — Ground floor with large studio, dining room, Hall, drawing-room, large kitchen and penitry, with all conveniences. — 2 garages, room and conveniences for servants, and chicken pen 1:200$000 monthly. Apply to Mr. José Veiga, Av. Marquês de Olinda, 85, 1.º andar.

SOCIEDADE DE MEDICINA DE PERNAMBUCO

EDITAL

De ordem do Sr. Presidente e em obediencia ao art.º 51 dos Estatutos fica convocada para o dia 15 do corrente, uma Assembléa geral extraordinaria, para fim exclusivo de modificar os artigos 5.º e 34.º, este no seu paragrapho unico.

A Assembléa effectuar-se-á na séde social ás 20 horas.

Dr. Octavio Cavalcanti
2.º Secretario

DOENÇAS DO ESTOMAGO, FIGADO E INTESTINOS
SAL DE CARLSBAD
EFFERVESCENTE DE GIFFONI • ANTI-ACIDO CHOLAGOGO LAXATIVE
FRANCISCO GIFFONI & CIA.-RUA 1.º DE MARÇO, 17-RIO

NAVEGAÇÃO

PRINCE LINE LTD.

Serviço regular de passagens e cargas entre New York, Recife, Rio de Janeiro, Santos, Montevidéo e B. Ayres

O PAQUETE
"NORTHERN PRINCE"

esperado neste porto em 14 de Agosto, sairá no mesmo dia directo para: RIO DE JANEIRO

Dispõe de optimas accommodações de 1.ª classe somente, escalando tambem em SANTOS, MONTEVIDÉO e BUENOS AIRES.

Percurso de Recife/Rio de Janeiro em 3 dias

PROXIMAS SAHIDAS PARA O RIO DA PRATA:

"WESTERN PRINCE" .. .. 11 de Setembro
"NORTHERN PRINCE" .. .. 9 de Outubro
"WESTERN PRINCE" .. .. 6 de Novembro
"NORTHERN PRINCE" .. .. 4 de Dezembro

Para informações sobre passagens e fretes com o Agente:

LOGAN GRIFFITH

Avenida Rio Branco, 82-1.º andar — Phone n. 9.4.2.0

American Republics Line
Moore-McCormack-(Navegação) S.A.

AGENTES GERAES

SERVIÇO DE CARGA E PASSAGEIROS ENTRE OS ESTADOS UNIDOS, BRASIL, URUGUAY E ARGENTINA

Proximas sahidas do Rio de Janeiro dos grandes e luxuosos paquetes da "Frota da Bôa Visinhança":

Para NOVA YORK com escala em TRINDADE
"URUGUAY" em .. .. 9 de AGOSTO
"ARGENTINA", em .. .. .. 23 de AGOSTO
"BRAZIL" em .. .. 6 de Setembro

Para SANTOS, MONTEVIDE'O e BUENOS AIRES
"ARGENTINA", em .. .. .. 11 de AGOSTO
"BRAZIL" em .. .. 25 de AGOSTO
"URUGUAY" em .. .. 8 de Setembro

PASSAGENS DE 1.ª CLASSE E CLASSE TURISTICA
CONSULTEM AS NOSSAS TARIFAS

Informações e reserva de passagens com os Agentes locaes:

PINTO, ALVES & CIA.

RUA DO BRUM 27, RECIFE — PHONE 9025

AVISOS FUNEBRES

CONVITE

DR. LEOPOLDO GONÇALVES DA ROCHA

A DIRETORIA D'"A SOCIEDADE DE CIRURGIÕES DENTISTAS DE PERNAMBUCO" convida a Exma. Familia, os colegas e amigos do seu saudoso ex-Presidente e consocio — DR. LEOPOLDO GONÇALVES DA ROCHA — para assistirem á missa que será celebrada na Igreja de Nossa Senhora do Carmo, ás 8 horas do dia 9 do corrente, quarta-feira, 30.º dia do seu falecimento.

ANTONIO DE BARROS WANDERLEY

Filhos, genros, noras e netinhos, de ANTONIO DE BARROS Wanderley, Argemiro de Barroso Wanderley e familia, Mauricio de Barros Wanderley e familia, Filhos e Genros de José Wanderley, Viuva Manuel Lins Wanderley, Viuva Geminiano Wanderley, filhas, genros, noras e netos, D. Maria da Conceição Wanderley e filhos, Manuel Canuto e familia, Dr. Thomaz de Aquino Wanderley e familia, filhos, genros noras e netos de Luiz Wanderley, convidam seus parentes e amigos para assistirem a missa que pelo descanço eterno da Alma de seu muito querido pae, sogro, irmão, tio, cunhado e grande amigo ANTONIO DE BARROS WANDERLEY, mandam celebrar no engenho Pará no dia 8 do corrente, ás 8 horas e na Igreja de Fatima ás 6 1|2 horas.

DR. ARCILINO PINHEIRO RAMOS

SETIMO DIA

Ana Gonçalves Coutinho Ramos, Ana Pinheiro Ramos do Rego Mello e filhos, José Desiderio Pinheiro Ramos e familia, Paulo Elizio Pinheiro Ramos e familia, Hermengarda Novelino Pinheiro Ramos Tavares, Ajezilau Novelino Pinheiro Ramos, Herodoto Novelino Pinheiro Ramos, Pelopidas Novelino Pinheiro Ramos, Mario Tavares Wanderley e Marcelo Mario Pinheiro Tavares, Mãe, irmãos, filhos, cunhados, genro e neto, do inesquecivel ARCILINO PINHEIRO RAMOS, agradecem penhorados á todos os parentes e amigos que compareceram aos seus funerais e convidam ás pessôas de sua amizade, para assistir ás missas que no dia 10 do corrente, mandam rezar por sua alma, ás 8 horas da manhã, na Matriz da Cidade de Pau d'Alho, na Igreja da Bôa-Vista, ás 7 1|2 e ás 6 1|2, do mesmo dia, na Capela do Colegio Marista, em Recife.

A' todos pelo seu comparecimento ficam eternamente gratos.

DOUTOR LEOPOLDO GONSALVES DA ROCHA

30.º DIA

HUMBERTO LINS BARRADAS E MERALDO CORDEIRO PIRES E SUAS FAMILIAS, convidam a todos os seus parentes e amigos para assistirem ás missas que mandam rezar em sufragio da alma do seu cunhado e amigo — DR. LEOPOLDO GONSALVES DA ROCHA, na igreja do Carmo, ás 8 horas do dia 9 proximo.

Agradecendo o comparecimento de todos.

JOSE' CAETANO DE CARVALHO

MISSA DE ANIVERSARIO

A Junta Administrativa do Real Hospital Portuguès de Beneficencia em Pernambuco, convida a familia, parentes e amigos do saudoso consocio JOSE' CAETANO DE CARVALHO, para assistirem á missa que será celebrada no proximo dia 8 do corrente, ás 8 horas, na Capella desta Instituição.

A todos que comparecerem a este acto de religião e caridade, a referida Junta antecipa os seus agradecimentos.

Recife, Agosto de 1939.

Antonio Martins de Elrade
Secretario

DOUTOR LEOPOLDO GONSALVES DA ROCHA

30.º DIA

VIRGINIA GONSALVES DA ROCHA E SEUS FILHOS, ainda sob o peso da sua grande dor com o desaparecimento do seu inesquecivel esposo e pae — DR. LEOPOLDO GONSALVES DA ROCHA, convidam a todos os seus parentes e amigos para assistirem ás missas que mandam rezar no proximo dia 9, ás 8 horas, na Igreja basilica de N. S. do Carmo, pelo seu descanço eterno.

A todos antecipando os seus agradecimentos.

COMPANHIA NACIONAL DE NAVEGAÇÃO COSTEIRA

SERVIÇO RAPIDO DE PASSAGEIROS E CARGA

VIAGENS RAPIDAS DE RECIFE A PORTO ALEGRE EM 10 DIAS. Endereço Telegraphico: COSTEIRA. RIO — Caixa Postal 1632 — RIO DE JANEIRO

VAPORES PARA O SUL:—

"ITAHITE"

Esperado dos portos do norte no dia 10 quinta-feira, sahirá no mesmo dia para:

Maceió, Bahia, Victoria, Rio de Janeiro, Santos, Rio Grande, Pelotas e Porto Alegre.

Recebemos carga para: ARACAJU', ILHEUS, SÃO FRANCISCO e ITAJAHY com cuidadosa baldeação em RIO DE JANEIRO e para PELOTAS com transbordo em RIO GRANDE.

"ITAQUERA"

Esperado de CABEDELLO no dia 9 quarta-feira, sahirá no mesmo dia para:

Maceió, Bahia, Victoria, Rio, Santos, Paranaguá, Antonina, Florianopolis, Imbituba, Rio Grande, Pelotas e Porto Alegre.

Recebemos carga para: ARACAJU', ILHEUS, SÃO FRANCISCO e ITAJAHY com cuidadosa baldeação em RIO DE JANEIRO.

"ITAPURA"

Esperado de CABEDELLO no dia 12 sabbado, sahirá no mesmo dia para:

Maceió, Bahia, Victoria, Rio, Santos, Paranaguá, Antonina, Florianopolis, Imbituba, Rio Grande, Pelotas e Porto Alegre.

Recebemos carga para: ARACAJU', ILHEUS, SÃO FRANCISCO e ITAJAHY com cuidadosa baldeação em RIO DE JANEIRO.

"ARABANGUA'"

Esperado dos portos do norte no dia 19 sabbado, sahirá no mesmo dia para:

Maceió, Bahia, Victoria, Rio, Santos, Rio Grande, Pelotas e Porto Alegre.

Recebemos carga para: ARACAJU', ILHEUS, SÃO FRANCISCO e ITAJAHY com cuidadosa baldeação em RIO DE JANEIRO e para PELOTAS com transbordo em RIO GRANDE.

"ITAGIBA"

Esperado de CABEDELLO no dia 19 sabbado, sahirá no mesmo dia para:

Maceió, Bahia, Victoria, Rio, Santos, Paranaguá, Antonina, Florianopolis, Imbituba, Rio Grande, Pelotas e Porto Alegre.

Recebemos cargas para: ARACAJU', ILHEUS, SÃO FRANCISCO, ITAJAHY, com cuidadosa baldeação em RIO DE JANEIRO.

VAPORES PARA O NORTE:—

"ITAPAGE"

Esperado dos portos do sul no dia 10 quinta-sahirá no mesmo dia para:

Natal, Fortaleza, São Luiz e Belem.

Recebemos carga para os portos de: SANTAREM, OBIDOS, PARINTINS, ITACOATIARA e MANAUS, com cuidadosa baldeação em BELEM DO PARA'.

'ITAPUEA"

Esperado dos portos do sul no dia 11 sexta-feira, sahirá no mesmo dia para:

Cabellô.

"ITAQUICE"

Esperado dos portos do sul no dia 17 quinta-feira, sahirá no mesmo dia para:

Areia Branca, Fortaleza, São Luiz e Belem.

Recebemos carga para os portos de: SANTAREM, OBIDOS, PARINTINS, ITACOATIARA e MANAUS, com cuidadosa baldeação em BELEM DO PARA'.

"ITAGIBA"

Esperado dos portos do sul no dia 17 quinta-feira, sahirá no mesmo dia para:

Cabedello.

Para os vossos seguros MARITIMOS, TERRESTRES e de ACCIDENTES DO TRABALHO, dae preferencia ás COMPANHIAS LLOYD SUL AMERICANO e LLOYD INDUSRIAL SUL AMERICANO da ORGANIZAÇAO LAGE — Informações com o agente JOSE' SICUPIRA — Edificio da COSTEIRA — Phone: 9 2 1 4 — RECIFE.

A Companhia não se responsabiliva pelos recibos em protocollo que não apresentarem a assignatura de seu funccionario. — VALORES: — Os valores contendo valores serão recebidos pela agencia no dia da sahida dos paquetes até 11 horas — PASSAGENS: — As passagens encommendadas somente serão reservadas até a ante-vespera da sahida do vapor.

Informações com o Agente: — ULYSSES DE F CORREIA — Avenida Alfredo Lisbôa — Edificio COSTEIRA — Telephones: Secção de fretes: 9 2 8 7 — Informações: 9214.

COMPANHIA CARBONIFERA RIO GRANDENSE

SERVIÇO RAPIDO E REGULAR DE CARGA

PARA O SUL

"TAMBAHU"

No porto, sahirá amanhã, ás 16 horas, para: RIO, SANTOS, RIO GRANDE, PELOTAS e PORTO ALEGRE.

"MACEIO"

Amanhecerá no dia 14, sahirá no dia 16, para: RIO, SANTOS, RIO GRANDE e PORTO ALEGRE.

PARA O NORTE

"BUTIA'"

Amanhecerá á 13, sahirá á 14, para: CABEDELLO, NATAL, AREIA BRANCA, FORTALEZA e PARNAHYBA (VIA TUTOYA3.

"CAXIAS"

Chegará á 27, sahirá á 28 para: CABEDELLO, NATAL, AREIA BRANCA, FORTALEZA e PARNAHYBA (VIA TUTOYA).

Agentes: PINTO ALVES & CIA.

RUA DO BRUM N.º 27 — Telegs. BUTIA' — TELEPHONE 9-4-5-0

LLOYD NACIONAL S. A.

AVENIDA ALFREDO LISBOA N. 10 — Phones: Secção de Fretes n. 9297 — Informação n. 9214 —

VAPORES PARA O SUL:

ARATAIA — Esperado dos portos do norte no dia 8 terça-feira, sahirá no mesmo dia para: MACEIO', BAHIA, RIO, SANTOS, PARANAGUA' e ANTONINA.

ITAPUCA — Esperado dos portos do sul no dia 12 sabbado, sahirá no mesmo dia para: MACEIO', RIO, SANTOS, RIO GRANDE, PELOTAS e PORTO ALEGRE.

ARARAQUARA — Esperado de CABEDELLO no dia 18, sexta-feira, sahirá no mesmo dia para: MACEIO', BAHIA, VICTORIA, RIO, SANTOS, RIO GRANDE, PELOTAS e PORTO ALEGRE.

VAPORES PARA O NORTE:

CAMPEIRO — Esperado dos portos do sul no dia 10 quinta-feira, sahirá no mesmo dia para: CABEDELLO, NATAL, MACAU, FORTALEZA, CAMOCIM e TUTOYA., Recebemos cargas para: PARNA-

ARARAQUARA — Esperado dos portos do sul HYBA com baldeação em TUTOYA, no dia 17 sahirá no mesmo dia para: CABEDELLO.

AGENTE: — ULYSSES CORREIA

RESTAURANTE E BAR NORMANN

VAE MUDAR PARA A PRAÇA DA INDEPENDENCIA N. 32-36

Inauguração: Sabado dia 12 de Agosto

4$500

E' quanto custa o prato do dia, a escolher.

As quintas-feiras: Dobradinha com feijão branco e

Aos sabados: Excelente Feijoada.

Cadernetas com 15 refeições 60$000 e Cadernetas com 15 refeições 100$000. As ultimas dão direito a escolher 2 pratos.

ABERTO AOS DOMINGOS

TRATAMENTO DA TUBERCULOSE

SANATORIO MINAS GERAES

65 QUARTOS E APARTAMENTOS

C. Postal 597 — Phone 0087 — Telegr.: Sanaminas

BELLO HORIZONTE

ESCOLA REMINGTON

DEPARTAMENTO EDUCACIONAL DA CASA FRATT S/A

Diretor EMILIO KUHLMANN

— o —

A Escola tradicional da cidade

Ha cerca de 20 anos proporcionando o mais eficiente ensino de:

DACTILOGRAFIA
TAQUIGRAFIA E
CORRESPONDENCIA COMERCIAL

A Escola que prepara e coloca seus alunos

— o —

RUA NOVA N. 259, 1.º

PARA A EUROPA

"H. PRINCESS"

Esperado neste porto no dia 11 de Agosto, sahindo depois de indispensavel demora para os portos de:

Las Palmas, Lisbôa, Boulogne e Londres.

VAPORES ESPERADOS

ALMANZORA	24-8-39
ALCANTARA	8-9-39
H. MONARCH	22-9-39
ASTURIAS	29-9-39
H. CHIEFTAIN	6-10-39

PARA O SUL

"H. PATRIOT"

Esperado neste porto no dia 11 de Agosto, sahindo depois de indispensavel demora para os portos de:

Rio de Janeiro, Santos, Montevidéo e Buenos Aires.

VAPORES ESPERADOS

ALCANTARA	22-8-39
H. CHIEFTAIN	8-9-39
ASTURIAS	12-9-39
H. PRINCESS	22-9-39

VISITEM A EUROPA!

BILHETES DE IDA E VOLTA (1.ª classe, classe Intermediaria e 2.ª classe) COM PRAZO LIMITADO DE VALIDEZ COM NOVOS DESCONTOS

Typo "A" — Validez 40 dias — Desconto 40%
Typo "B" — Validez 3 mezes — Desconto 30%

PARA PASSAGENS, E MAIS INFORMAÇÕES, COM O AGENTE

M. NAUGHTON RUMBO

RUA DO BOM JESUS, 226 — PHONE: 9112

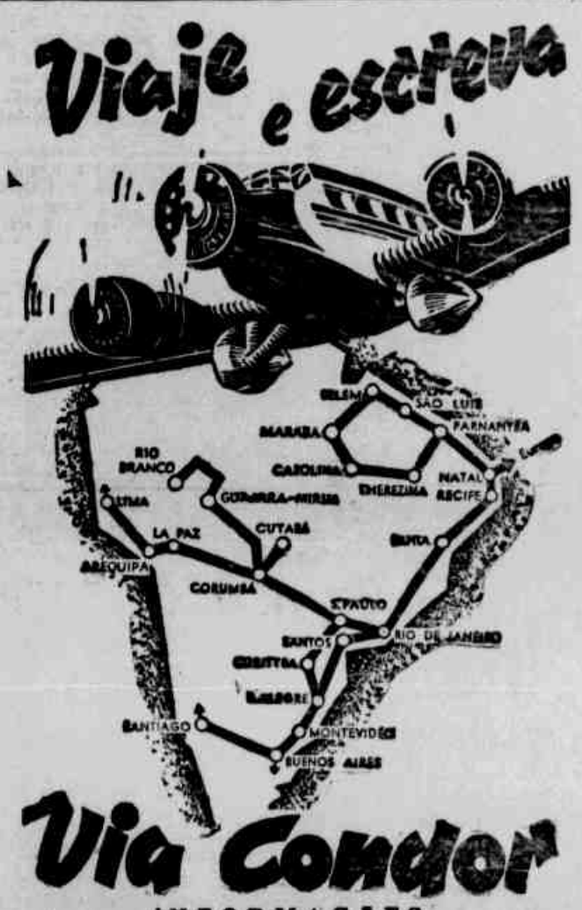

INFORMAÇÕES
SYNDICATO CONDOR LTDA.
Agentes: HERM STOLTZ & CIA.
Avnd. Marquez de Olinda, 35
Telephone 9013

GOODRICH

Pneus para Caminhão, Camaras de Ar, Cêra para lustrar, solder Radiador etc. e o

REMENDO RAPIDO

GOODRICH

O remendo sem rival

Além dos grandes descontos, bonificações especiaes para Pneus e camaras para caminhões

DISTRIBUIDOR

ARTHUR MEIRA LINS

Rua do Brum n. 101

— VERIFIQUEM OS PREÇOS —

GOODRICH

CLINICA DE VIAS URINARIAS E GYNECOLOGIA

DR. LALOR MOTTA

Especialista Chefe do Serviço de Urólogia do Hospital Portuguez. Cirurgião do Hospital S. Amaro

Com os Cursos de especialidade em Paris, Berlim e Rio. Tratamento medico e cirurgico das affecções renal, bexiga, prostata, vesicula seminal, uretra e doenças de senhoras. Cura da impotencia no moço. Cura rapida e segura da blenorragia no homem e na mulher, das prostites e dos estreitamentos uretraes. Resecção dos Adenomas da prostata por via transurethral. Applicações de Ondas Curtas e Diathermia nos casos da especialidade. Consultorio: Edificio "Sloper" rua Nova 345, 1.º andar, sala 11, das 11 ás 12 e das 16 1|2 ás 18 1|2. Telep. 6271. Exames e tratamentos endoscopicos, de 8 ás 10, nas terças, quintas e sabbados, no Hospital Portuguez. Residencia: rua Joaquim Felippe, 116

DIARIO DE PERNAMBUCO

PERNAMBUCO — BRASIL — RECIFE — TERÇA-FEIRA, 8 DE AGOSTO DE 1939

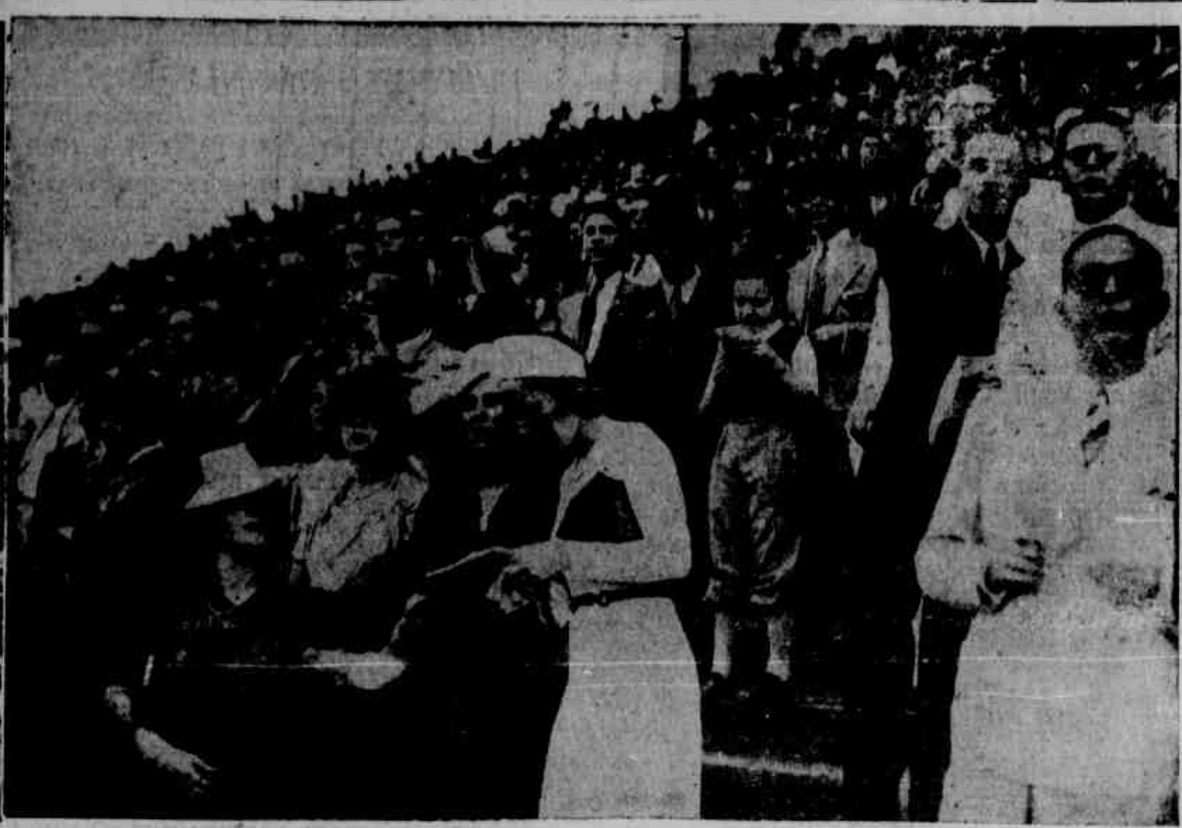

Ante-hontem no Jockey Club Brasileiro, na capital do paiz: 1 — A tribuna das autoridades, vendo-se o presidente Getulio Vargas, a senhora Darcy Vargas e o interventor Adhemar de Barros. 2 — Um flagrante da multidão attenta ao desenrolar dos pareos do sensacional programma

Constituiu um acontecimento do maior relevo social e sportivo, a disputa, ante-hontem, no Rio de Janeiro, do "Grande Premio Brasil", considerada a mais importante prova turfistica da America do Sul

"Six d'Avril", o animal victorioso, em primeiro logar, no "Grande Premio Brasil", photographado pela reportagem dos "Diarios Associados" logo após deixar a pista

A VICTORIA COUBE AO CAVALLO "SIX D'AVRIL", DE PROPRIEDADE DO TURFMAN LINNEU DE PAULA MACHADO — CONQUISTARAM O SEGUNDO E TERCEIRO LOGARES MISSISSIPI E QUATI

O MOVIMENTO GERAL DAS APOSTAS ATTINGIU A' SOMMA DE 1.472:400$000 — OFFERECIDA A IMPORTANCIA DE TREZENTOS CONTOS A' CASA DO PEQUENO JORNALEIRO — COMPARECERAM AO JOCKEY CLUB O PRESIDENTE GETULIO VARGAS, OS MINISTROS DE ESTADOS, DIPLOMATAS E O INTERVENTOR ADHEMAR DE BARROS

RIO, 7 (A. M.) — Grande multidão accorreu ao "Jockey Club" afim de assistir á disputa do "Grande Premio Brasil".

A prova sportiva teve a maior repercussão social.

Compareceram o presidente Getulio Vargas e senhora, diplomatas, todos os ministros de Estado e o interventor Adhemar de Barros.

A CORRIDA

RIO, 7 — (A. M.) — A disputa do "Grande Premio Brasil" foi muito emocionante só se resolvendo nos ultimos instantes. A' saida, Missisipi tomou a deanteira, seguido por Funy Boy. Adeante Pasteur tomou a ponta, atrazando-se Missisipi para o quinto logar. Six Avril corria nos ultimos postos. Funy Boy e Quaty passam Pasteur e Missisipi, por ultimo, consegue passar até a recta final. Six Avril, que vinha correndo discretamente, começa a desenvolver uma acção intensa e passa todos os concorrentes, conseguindo o primeiro logar. O segundo collocado foi Missisipi e o terceiro Quaty.

O movimento geral das apostas no Jockey bateu o record, attingindo a 1.472:400$000.

O cavallo Six d'Avril é de nacionalidade franceza e pertence ao turfman Linneu de Paula Machado.

O "SWEEPSTAKE"

RIO, 7 — O "sweepstake" premiado com a victoria de Six d'Avril, foi distribuido entre os que a thesouraria do Jockey Club dividiu para serem vendidos aos empregados da casa de apostas.

HOMENAGEM A'S DELEGAÇÕES ARGENTINA E URUGUAYA

RIO, 7 — O sr. Linneu de Paula Machado em homenagem ás delegações dos Jockeys Clubs de Buenos Aires e de Montevidéo, que vieram assistir a maior prova do turf sul-americano, offerece-lhes hoje um "cocktail" em sua residencia, das 18 ás 20 horas.

UM BRONZE PARA QUATY

RIO, 7 — O serviço de remonta do Exercito offereceu um lindo bronze para o animal nacional que melhor se collocasse na prova. Este premio coube a Quaty, que pela terceira vez o levantou, provando sua incontestavel classe.

MARITAIN ERA O FAVORITO

RIO, 7 — A' realização do Grande Premio Brasil temos ainda algumas notas a accrescentar, dignas de registro.

O favorito da carreira foi o cavallo Maritain, que alcançou sete mil quinhentos e sessenta e quatro poules de 10$000, seguido de Six Avril com 6.675 poules, da parelha Funny-Boy e Quaty com 6.189 e Missisipi com 4.610 e os demais com menos de mil poules.

Maritain decepcionou, não conseguindo impressionar em nenhum momento da carreira. Segundo a opinião da critica turfista, Quaty teria alcançado para a creação nacional a victoria do "Grande Premio", repetindo o feito dos anteriores cavallos brasileiros Mossoró e Sargento, se não fosse ter sido sacrificado em favor de Funny Boy. Quaty é filho de Taciturno.

ACCORRIAM DESDE CEDO

RIO, 7 — Hontem, desde cedo, o movimento na Gavea era extraordinario.

Muitas pessôas almoçaram ali mesmo, rendendo a caixa do restaurante quarenta contos.

A MISSÃO DO SR. ADHEMAR DE BARROS

RIO, 7 — O interventor Adhemar de Barros que aqui veiu especialmente para assistir a sensacional carreira, trouxe a incumbencia de restar as relações entre o Jockey Club Brasileiro e o Jockey Club de São Paulo.

UMA OFFERTA DO SR. LINNEU DE PAULA MACHADO

RIO, 7 (A. M.) — O sr. Linneu de Paula Machado pôz á disposição da sra. Darcy Vargas, 300 contos, que lhe couberam da victoria do cavallo Six-Avril, para auxiliar a construcção da "cidade das meninas" e da "casa do pequeno jornaleiro".

PODERIA TER VENCIDO

RIO, 7 — O jockey André Molina, que pilotou o cavallo nacional Quaty no Grande Premio Brasil, declarou á imprensa que podia ter vencido o pareo si não fosse prejudicado pela maneira por que o seu companheiro de caudelaria correu em Funny Boy.

PRESTARAO UMA HOMENAGEM AO SR. LINNEU PAULA MACHADO

RIO, 7 (A. M.) — Os meninos jornaleiros em agradecimento ao sr. Linneu de Paula Machado, offerecer-lhe-ão uma corbeille.

IRA' PARA UMA CRIAÇÃO DE ANIMAES

RIO, 7 (A. M.) — Juan Zuniga, jockey do cavallo Six d'Avril declarou-se maravilhado com o seu animal. Accrescentou que nos primeiros 2000 metros acompanhou os demais adversarios, mas ao attingir a meta final forçou Six d'Avril. O animal attendeu promptamente ao seu appello e venceu lindamente a corrida.

O sr. Linneu de Paula Machado declarou que o vencedor do Grande Premio Brasil irá para São Paulo para uma fazenda de criação de animaes.

RIO, 7 (A. M.) — Apurou-se que o bilhete do sweepstake premiado se acha depositado em um banco desta capital.

DECLARAÇÕES DO JOCKEY

RIO, 7 (A. M.) — O jockey de Six d'Avril disse que correu de accordo com as peripecias da pista, proveitando os recursos de seu cavallo. A' distancia do numero dos concorrente, achou acertado collocar-se nos ultimos postos, correndo ao alcance de poder lançar Six d'Avril no momento opportuno.

Affirmou que Six d'Avril é um cavallo de brio, corajoso, e que correspondeu á solicitação do momento decisivo da carreira.

O TEMPO GASTO

RIO, 7 (A. M.) — O tempo gasto por Six d'Avril foi de cincoenta e cinco segundos, menos por conseguinte de que o "record" estabelecido por Helium em 54 segundos.

O BILHETE PREMIADO

RIO, 7 (A. M.) — O bilhete premiado do "sweepstake" "Grande Premio Brasil" tinha o numero 4553.

O TERCEIRO PREMIO

RIO, 7 (A. M.) — Além de Six d'Avril, conquistou o terceiro premio o cavallo Quaty, tambem de propriedade do sr. Linneu de Paula Machado.

OFFERTA A' SRA. VARGAS

RIO, 7 (A. M.) — O sr. Linneu de Paula Machado offereceu á sra. Darcy Vargas 1100 bilhetes do "sweepstake" Grande Premio Brasil.

AS MAIORES EMOÇÕES

RIO, 7 (A. M) — O jockey Juan Zuniga, que conduziu Six d'Avril á victoria, declarou-nos o seguinte:

"Senti as maiores emoções de mi-

(Conclue na 10.ª pagina)

Flagrante da objectiva dos "Diarios Associados", ante-hontem, na Gavea, quando era disputado o "Grande Premio Brasil"